

Informationen zum Studienfach Sachunterricht

Einführungsveranstaltung BA „Bildung an Grundschulen“
im Wintersemester 25/26

30.09.2025 | 13-14 Uhr | UL6 R. 1072 | ZOOM

Fragen und Antworten:

Etherpad: [https://etherpad.humboldt-berlin.de/ep/p/g.wYvETwpLM1MH8MrI\\$30.09.2025](https://etherpad.humboldt-berlin.de/ep/p/g.wYvETwpLM1MH8MrI$30.09.2025)



Sachunterricht und seine Didaktik



Sitz: Schönhauser Allee 10
10119 Berlin
2. Etage
Treppenaufgang B

Virtuelle Campustour
Sachunterricht

<https://box.hu-berlin.de/f/2eb001d62fdf47bbaf86/>



Mitarbeiter*innen des Sachunterrichts



Professur Grundschulpädagogik
mit dem Schwerpunkt
Lernbereich Sachunterricht

Prof. Dr. Detlef Pech

Sekretariat: Jürgen Haunss



Studienfachberatung **Zertifikat/QMaster**

Anrechnungsbeauftragter für Sachunterricht und seine Didaktik

Modulverantwortung: BA M2, Masterkolloquium, ÜWP-MA Kindheitsforschung

Mitarbeiter*innen des Sachunterrichts



Professur Sachunterricht und
seine Didaktik in der Primarstufe

N.N.

Gastdozentur zur Vertretung der Professur
Sachunterricht und seine Didaktik in der Primarstufe:

Dr. Franz Boczianowski

Modulverantwortung: Bachelorkolloquium

Sekretariat: Jürgen Haunss



Mitarbeiter*innen des Sachunterrichts



Professur Demokratiebildung in der Primarstufe
mit Schwerpunkt Sachunterricht und seine Didaktik

N.N.

Gastprofessur zur Vertretung der
Professur Demokratiebildung in der
Primarstufe mit Schwerpunkt
Sachunterricht und seine Didaktik

Prof Dr. Bernd Overwien i.R.

Sekretariat: Jürgen Haunss



Mitarbeiter*innen des Sachunterrichts



Lehrkraft für besondere Aufgaben
Modulverantwortung: BA M5a/b (Zert3b/c)
Daniela Böttcher



Lehrkraft für besondere Aufgaben
Modulverantwortung: MA Praxissemester
Studienfachberatung
Sabine Erbstöber



Lehrkraft für besondere Aufgaben
Modulverantwortung: MA M1
Studienfachberatung
Juliane Gröber



Lehrkraft für besondere Aufgaben
Modulverantwortung: BA M6b/MA M1
Jurik Stiller



Mitarbeiter*innen des Sachunterrichts



Wissenschaftliche Mitarbeiterin
Dr.ⁱⁿ Julia Becker



Wissenschaftliche Mitarbeiterin
Aylin Anasal Jordan



Wissenschaftliche Mitarbeiterin
Dr.ⁱⁿ Beatrice Kollinger



Wissenschaftliche Mitarbeiterin
Modulverantwortung: BA M1 (Zert3a)
Dr.ⁱⁿ Katharina von Maltzahn



Mitarbeiter*innen des Sachunterrichts



Wissenschaftlicher Mitarbeiter
Koordination Prüfungen
Modulverantwortung: BA M6a
Dr. Marc Müller



Wissenschaftliche Mitarbeiterin
Anja Omolo

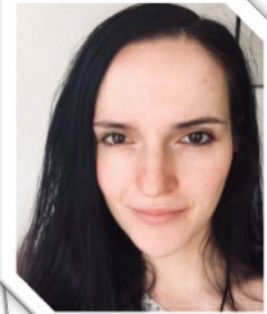

Wissenschaftliche Mitarbeiterin
Modulverantwortung: BA M1 (Zert3a)
Dr.ⁱⁿ Julia Peuke



Wissenschaftliche Mitarbeiterin
Dr.ⁱⁿ Christine Günther



Mitarbeiter*innen des Sachunterrichts



Studentische Mitarbeiterin
Tutorium Sachunterricht
Tanja Hartmann



Studentische Mitarbeiterin
Tutorium Sachunterricht
Malicia Korth



Studentische Mitarbeiterin
Digitale Grundschulwerkstatt
Victoria Zeiske



Mitarbeiter*innen des Sachunterrichts



Studentische Mitarbeiter
Bennet Kruithof



Studentische Mitarbeiterin
Katharina Kock

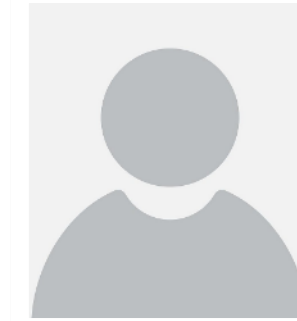

Studentische Mitarbeiterin
Linda Schmidt



Studentische Mitarbeiterin
Laura Simon



Studentische Mitarbeiterin
Hellen Vogel



Website:

Für alle öffentlichen Informationen, Kontaktdaten, Ausschreibungen, Projekte

<https://hu.berlin/su>



Sachunterricht online



Website:

Für alle öffentlichen Informationen, Kontaktdaten, Projekte
<https://hu.berlin/su>

Sachunterrichtsdidaktik

- SU-Feed**
- Mitarbeiter*innen
- Anfahrt
- Publikationen
- Forschungs- und Entwicklungsvorhaben
- Bachelor- & Masterarbeiten
- Modulabschlussprüfungen
- Promotionsvorhaben
- Links
- Tagungen
- (Hochschul-)Öffentliche Vorträge und Vortragsreihen

Humboldt-Universität zu Berlin | Kultur-, Sozial- und Bildungswissenschaftliche Fakultät | Institut für Erziehungswissenschaften | Sachunterrichtsdidaktik

Sachunterricht und seine Didaktik

Grundschulpädagogik mit dem Schwerpunkt Lernbereich Sachunterricht/Sachunterricht und seine Didaktik in der Primarstufe/Demokratiebildung in der Primarstufe mit Schwerpunkt Sachunterricht und seine Didaktik im Institut für Erziehungswissenschaften der Kultur-, Sozial- und Bildungswissenschaftlichen Fakultät an der Humboldt-Universität zu Berlin

Orientierung

Nehmen Sie bitte vor einem Besuch zunächst Kontakt per Email auf. Bei allgemeinen Fragen wenden Sie sich an das Sekretariat, ansonsten ggf. direkt an die Mitarbeiter*innen. Aktuelle Informationen etc. werden zeitnah im SU-Feed sowie im SU-Moodle-Kurs veröffentlicht.

Sie befinden sich auf der Seite der Professuren "Grundschulpädagogik mit dem Schwerpunkt Lernbereich Sachunterricht" sowie "Sachunterricht und seine Didaktik in der Primarstufe" und "Demokratiebildung in der Primarstufe mit Schwerpunkt Sachunterricht und seine Didaktik".

HUMBOLDT-UNIVERSITÄT ZU BERLIN

DE EN ⓘ

Website durchsuchen

Direct Access

Moodle-Kurs Informationen Sachunterricht & seine Didaktik

Die Sachunterrichtsdidaktik hat einen Moodle-Kurs eingerichtet. Dort finden Sie kontinuierliche Informationen zu allen Problemen oder besonderen Regelungen in den Sachunterrichtsmodulen. **Auch verschobene oder ausfallende Sprechstunden etc. werden nur noch dort angekündigt!** Sofern Sie den Kursschlüssel benötigen, wenden Sie sich bitte an die Tutor*innen aus dem Sachunterricht

SU-Info-Moodle:

- Kommunikationsplattform **für alle Studierenden des Sachunterrichts**
- Informationen u.a. über Kurse, Sprechzeiten, aktuelle Änderungen, Termine und Beratungen, Modulverantwortlichkeiten, Prüfungen, Tutorien

Name: **Information Sachunterricht & seine Didaktik**

Zugang: **info_su**



Sachunterricht online



Informationen Sachunterricht & seine Didaktik



Kurs Teilnehmer/innen Mehr ▾

! Sie sehen den Kurs momentan in der Rolle: **Teilnehmer/in**.
[Zur normalen Rolle](#)

▼ Allgemeines

Alles einklappen

In diesem Moodle-Kurs erhalten Sie aktuelle Informationen aus dem Sachunterricht und seiner Didaktik. Diese beziehen sich insbesondere auf aktuelle Fragen von Lehre und Prüfungen.

📄 Ankündigungen

🗨 Forum **5 ungelesene Beiträge**

📄 Tauschbörse Sachunterricht

Dieses Forum dient dem Tausch von Seminarplätzen von Sachunterrichtsveranstaltungen.

Bitte berücksichtigt, dass diese Nachrichten von allen Teilnehmern in diesem Kurs gelesen werden.

Mit der richtigen Einstellung könnt ihr diese Nachrichten abbestellen, falls diese nicht relevant für euch sind.

📄 "Wohin kann ich mich wenden, bei..."

🗨 Umfrage zu Veranstaltungswünschen vom Sachunterricht

📄 Tutorium Sachunterricht

Pinnwand

Auf dieser Pinnwand findet ihr interessante Stellenausschreibungen und Veranstaltungen, die nicht nur sachunterrichtsspezifisch sind.

• **HU stands with Ukraine** [🔗](#)

Unterstützung für ukrainische Studierende und Wissenschaftler*innen

• **Studieren mit Familie** [🔗](#)

Auf der Website findet ihr Informationen, Tutorials, Zugänge zu Veranstaltungen, Foren und dem Moodle-Kurs "Studieren mit Familie".

• **Psychologische Beratung des Studierendenwerks** [🔗](#)

Zur Zeit gibt es zusätzliche Veränderungen und Belastungen durch die Coronavirus-Pandemie: Onlinestudium, eingeschränkte Verdienstmöglichkeiten, gesundheitsbezogene Ängste sowie reduzierte Kontakt- und Freizeitgestaltung. Termine sind vertraulich und werden zeitnah vergeben.

• **Flyer zur studentischen Studienberatung**

Hier kannst du Fragen stellen zur Studien- und Prüfungsordnung, zum Studienverlauf, zur Vereinbarkeit von Studium, Familie und Beruf, zum überfachlichen Wahlpflichtbereich, zum Praktikumsmodul und vielem mehr...

• **vielfältige Anlauf- und Beratungsstellen**

findet ihr auch hier im Moodle-Kurs und unter: [https://www.anlaufstellen-](https://www.anlaufstellen-...)

Moodle – wichtige Organisationsplattform für den Sachunterricht

Allgemeiner SU Moodle Kurs: SU-Info-Moodle

Name: Informationen
Sachunterricht & seine
Didaktik

- Schlüssel: info_su
- Alle wichtigen Informationen für SU Studierende über alle Module (BA/MA)
- Tauschbörse für Seminarplätze
- Infos zu Sprechstunden
- Nachfragen und anonyme Rückmeldungen möglich

Moodle Kurse der einzelnen Seminare:

z.B. Kind und Sache (Gruppe 1):

- Schlüssel bei AGNES Zulassung
- Bereitstellung der Folien, Aufgaben, Literatur, Zoom-Links, Gruppeneinteilung, Gruppenräume, Foren und Chats

Prüfungs-Moodle:

<https://e-pruefungen.hu-berlin.de/login/index.php>

MAP Portal Sachunterricht BaGS/LaGS/Zert

Abgabe der schriftlichen Modulabschlussprüfungen (MAP) sowie Terminwahl für mündliche Prüfungen

- Einladung erfolgt durch SU Prüfungs-Koordination, eine Selbsteinschreibung ist nicht möglich.

Anmeldung zu Seminaren: über AGNES bis **01.10.25 (23:59 Uhr)**

- bei **Zulassung** zu einer Seminar-Gruppe -> Info mit den Zugangsdaten für die Moodle-Kurse (i.d.R. hat jedes Seminar einen eigenen Moodle-Kurs mit allen Infos/Literatur/Folien/Aufgaben und Zoom-Links)
- Beantragung **Härtefall** im Sachunterricht: im Kommentarfeld bei AGNES vermerken

Härtefall

- Information vor Ende der regulären Bewerbungsfrist **01.10.25** im **Kommentarfeld** von **AGNES**
- Deutliche Kennzeichnung, welche Parallelgruppen Sie belegen möchten
- Begründung auf Rückfrage, warum nur die angegebenen Parallelgruppen für Sie in Frage kommen

Weiter Informationen unter folgenden Links:

<https://pse.hu-berlin.de/de/studium/studiengaenge/lehramt-an-grundschulen/studieninformationen-neu/zulassung-zu-lehrveranstaltungen>

<https://chancengerechtigkeit.hu-berlin.de/de>

Studieren im Sachunterricht

Idealtypischer Studienverlaufsplan - Bachelor „Bildung an Grundschulen“ - Fach Sachunterricht

WiSe 1. Fachsemester	Modul 1 Grundlagen des Sachunterrichts und seiner Didaktik (2 SE 7 LP) 1. SE Kind und Sache 2. SE Einführung in den Sachunterricht und seine Didaktik	MAP unbenotet
SoSe 2. Fachsemester	Modul 2 Konzeptionelle Grundlagen des Sachunterrichts und seiner Didaktik (2 SE ODER 1 SE + EX 7 LP) 1. SE Sachunterricht und allgemeine Bildung 2. SE Vielperspektivität als didaktische Prinzip ODER SE Heterogenität und Sachunterrichtdidaktik ODER EX Umwelt erschließen als Aufgabe des Sachunterrichts	MAP benotet
WiSe 3. Fachsemester	Modul 3a* Einführung in die Geographie (1 VL 5 LP)	MAP benotet
	Modul 4a* Fachwissenschaft Biologie (1 VL + 1 UE 5 LP)	MAP benotet
	Modul 4b* Einführung in die fachwissenschaftlichen Grundlagen der anorganischen Chemie (1 VL 5 LP)	MAP benotet
SoSe 4. Fachsemester	Modul 3b* Einführung in die Geschichte (1 SE 5 LP)	MAP benotet
	Modul 3c* Einführung in die Sozialwissenschaften (1 VL + 1 UE 5 LP)	MAP benotet
WiSe 5. Fachsemester	Modul 5a** Mensch, Natur, Umwelt – Gesellschaftswissenschaftsbezogene Perspektiven (2 SE) 8 LP	ODER
	Modul 5b** Mensch, Natur, Umwelt – Naturwissenschaftsbezogene Perspektiven (2 SE) 8 LP	
SoSe 6. Fachsemester	Vertiefung** Modul 6a*** Konzeptionen und Theorien des Sachunterrichts und seiner Didaktik (2 SE 10 LP)	MAP benotet
	Vertiefung** Modul 6b*** Schule und Sachunterricht (1 SPJ 10 LP)	MAP benotet
	Abschlussmodul** (1 CO + Bachelorarbeit)	benotet

- * aus den Modulen 3a, 3b und 3c sind 2 zu wählen
- * aus den Modulen 4a, 4b und 4c sind 2 zu wählen
- ** aus den Modulen 5a und 5b ist eines zu wählen
- *** das Vertiefungs- sowie das Abschlussmodul können optional im Sachunterricht, in Deutsch oder in Mathematik absolviert werden.
- **** aus den Modulen 6a und 6b ist eines zu wählen

Studieren im Sachunterricht

Idealtypischer Studienverlaufsplan – Zertifikat: hier Sachunterricht

WiSe 1. Fachsemester	Zertifikat 3a Grundlagen des Sachunterrichts und seiner Didaktik (2 SE 7 LP) 3. SE Kind und Sache 4. SE Einführung in den Sachunterricht und seine Didaktik MAP unbenotet		
SoSe 2. Fachsemester	Modul 3d* Einführung in die Geographie (1 VL 5 LP) MAP benotet	Modul 3g* Fachwissenschaft Biologie (1 VL + 1 UE 5 LP) MAP benotet	Modul 3h* Einführung in die fachwissenschaftlichen Grundlagen der anorganischen Chemie (1 VL 5 LP) MAP benotet
	Modul 3e* Einführung in die Geschichte (1 SE 5 LP) MAP benotet	Modul 3f* Einführung in die Sozialwissenschaften (1 VL + 1 UE 5 LP) MAP benotet	Modul 3i* Ausgewählte Themen der Physik (1 VL + 1 UE 5 LP) MAP benotet
	Modul 3b Mensch, Natur, Umwelt – Gesellschaftswissenschaftsbezogene Perspektiven (2 SE) 8 LP	ODER	Modul 3c Mensch, Natur, Umwelt – Naturwissenschaftsbezogene Perspektiven (2 SE) 8 LP

* aus den Modulen 3d, 3e, 3f, 3g, 3h und 3i ist 1 zu wählen.

Für den Übergang in den QMaster SU mit Schwerpunkt NaWi muss es 3g, 3h oder 3i sein.

Für den Übergang in den QMaster SU mit Schwerpunkt GeWi muss es 3d, 3e oder 3f sein.

Studieren im Sachunterricht

<p>WiSe 1. Fachsemester</p>	<p>Modul 1 Grundlagen des Sachunterrichts und seiner Didaktik (2 SE 7 LP) 1. SE Kind und Sache 2. SE Einführung in den Sachunterricht und seine Didaktik</p>	<p>MAP unbenotet</p>
<p>SoSe 2. Fachsemester</p>	<p>Modul 2 Konzeptionelle Grundlagen des Sachunterrichts und seiner Didaktik (2 SE ODER 1 SE + EX 7 LP) 1. SE Sachunterricht und allgemeine Bildung 2. SE Vielperspektivität als didaktische Prinzip ODER SE Heterogenität und Sachunterrichtsdidaktik ODER EX Umwelt erschließen als Aufgabe des Sachunterrichts</p>	<p>MAP benotet</p>

SE = Seminar / MAP = Modulabschlussprüfung
-> Unterscheidung: Seminarleistungen und Prüfungsleistungen

Modulverantwortlichkeiten im Überblick

BACHELOR

MODUL 1 (ZERT.: 3A):

MODUL 2:

MODUL 3 A-C (ZERT.: 3 C-E):

MODUL 4 A-C (ZERT.: 3 F-H):

MODUL 5 A/5 B (ZERT.: 3D - F/ 3 G - I)

MODUL 6A:

MODUL 6B:

ÜWP:

BACHELORKOLLOQUIUM:

Julia Peuke & Katharina Maltzahn

Detlef Pech

Verantwortliche*r in den jeweiligen Fächern

Verantwortliche*r in den jeweiligen Fächern

Daniela Böttcher

Marc Müller

Jurik Stiller

Juliane Gröber

Franz Boczianowski

MASTER

MODUL 1: SE "LEHREN UND LERNEN"

MODUL 1: SE "AKTUELLE FORSCHUNGSFRAGEN"

MODUL 2 A-E:

MODUL 4 A-F:

LFP:

FACHPRAKTIKUM SACHUNTERRICHT/ PRAXISSEMESTER:

ÜWP:

MASTERKOLLOQUIUM:

Juliane Gröber

Jurik Stiller

Verantwortliche*r in den jeweiligen Fächern

Verantwortliche*r in den jeweiligen Fächern

Julia Peuke

Sabine Erbstößer

Detlef Pech

Detlef Pech

Studieren im Sachunterricht

Studien- und Prüfungsordnung (SPO)

online verfügbar unter:
hu.berlin/gsl

Studien- und Prüfungsordnungen

Studien- und Prüfungsordnungen Bachelor "Bildung an Grundschulen"

■ Nichtamtliche Lesefassung Bildung an Grundschulen (Stand: 29.01.2025)

■ Bildung an Grundschulen (16. August 2023)

- Bildung an Grundschulen, Korrektur (5. September 2023)
- Bildung an Grundschulen, Zweite Korrektur (18. Dezember 2023)
- Bildung an Grundschulen, 1. Änderung (20. September 2024)
- Bildung an Grundschulen, Dritte Korrektur (18. November 2024)
- Bildung an Grundschulen, 2. Änderung (22. Juli 2025)
- Bildung an Grundschulen, 3. Änderung

Studienfach Sachunterricht

Modul 1: Grundlagen des Sachunterrichts und seiner Didaktik		Leistungspunkte: 7 Gesamtarbeitsaufwand: 210 Stunden	
Lern- und Qualifikationsziele: Die Studierenden besitzen erste Kenntnisse über Sachunterricht als Fachdidaktik und als wissenschaftliche Disziplin – z. B. über seinen Bildungswert sowie über seine Inhalte, Methoden, Ziele, Prinzipien, Konzeptionen und Forschungsgegenstände. Sie sind in der Lage, verschiedene Theorien über Kinder, Sachen und Welt sowie über deren Zusammenhänge zu identifizieren und auch kritisch zu diskutieren.			
Fachliche Voraussetzungen für die Teilnahme am Modul bzw. bestimmten Lehrveranstaltungen des Moduls: keine			
Lehrveranstaltungsart	Präsenzzeit, Workload in Stunden	Leistungs- punkte und Vo- raussetzung für deren Erteilung	Themen, Inhalte
SE Kind und Sache	<u>2 SWS</u> <u>90 Stunden</u> 25 Stunden Präsenzzeit, 65 Stunden Vor- und Nachbereitung der Lehrveranstaltung und der speziellen Arbeitsleistung(en)	3 LP, Teilnahme, eine oder mehrere spezielle Arbeitsleistung(en) gem. Anlage 3 im Umfang von 1 LP	Im Seminar wird das Verhältnis von Kind und Sache als Grundlage für Sachlernen thematisiert. Mögliche Schwerpunkte können bspw. sein: - gesellschaftliche Kindbilder und Entwicklung von Kindheit - Sach- und Lernverständnisse - Verhältnis von Erleben/Erfahrung/Lebenswelt und Wissenschaft(en) - Erkenntnis- und Wissenschaftstheorie - institutionalisiertes und nichtinstitutionalisiertes Sachlernen
SE Einführung in den Sachunterricht und seine Didaktik	<u>2 SWS</u> <u>90 Stunden</u> 25 Stunden Präsenzzeit, 65 Stunden Vor- und Nachbereitung der Lehrveranstaltung und der speziellen Arbeitsleistung(en)	3 LP, Teilnahme, eine oder mehrere spezielle Arbeitsleistung(en) gem. Anlage 3 im Umfang von 1 LP	Das Seminar thematisiert grundlegende, einführende Inhalte des Sachunterrichts und seiner Didaktik. Mögliche Schwerpunkte können bspw. sein: - Geschichte des Sachunterrichts und seiner Didaktik sowie entsprechender Vorläuferfächer - Sachunterrichtsdidaktik als wissenschaftliche Disziplin - zentrale didaktische Prinzipien und Konzeptionen der Sachunterrichtsdidaktik - Sachunterricht als institutionalisiertes Sachlernen - Lehrpläne, Richtlinien, Grundlagen des Sachunterrichts in der Bundesrepublik und analoger internationaler Fächer
Modulabschlussprüfung	<u>10 Stunden</u> Mündliche Prüfung (20 Min.) und Vorbereitung oder Hausarbeit im Umfang von ca. 12.500 Zeichen ohne Leerzeichen (ca. 5 Seiten) oder Take-Home-Prüfung im Umfang von 7.500 Zeichen ohne Leerzeichen (ca. 3 Seiten) mit einer Bearbeitungszeit von 10 Tagen oder Klausur (90 Min.) und Vorbereitung	1 LP, Bestehen	
Dauer des Moduls	<input checked="" type="checkbox"/> 1 Semester <input type="checkbox"/> 2 Semester		



Studieren im Sachunterricht



<https://pse.hu-berlin.de/de/gsl/information-studium/studienorganisation>

Grundschullehramt

Informationen zum Studium

Alle Themen von A-Z

Quereinstiegsmaster

Studienstart Wintersemester 2025/26

Bewerbung

Studienorganisation

Studieninhalte

Praktika

Lehrveranstaltungen

Beratungs- und Anlaufstellen

Gremien

Geschäftstelle Grundschullehramt



Studieninteressierte | Schule | Forschende | Wirtschaft

Humboldt-Universität zu Berlin | Professional School of Education | Grundschullehramt
Studienorganisation

Studienorganisation

	Titel
<input type="checkbox"/>	Checklisten
<input type="checkbox"/>	Studien- und Prüfungsordnungen

BACHELOR "Bildung an Grundschulen"

Studienfach: **SACHUNTERRICHT**

Pflichtbereich: 42 LP

Studien- und Prüfungsordnung von 2023 inkl. 3. Änderungsordnung von 2025

Vertiefung: 10 LP

Modul	Fachsemester (idealtypisch)	Angebot im	Lehrveranstaltung (LV) / Modulabschlussprüfung (MAP)**	LV: Erfolgreiche Teilnahme (ggf. inkl. spez. Arbeitsleistung) MAP: Prüfung in AGNES angemeldet	LV: LVN beim PB eingereicht* MAP: Prüfung bestanden
Modul 1: Grundlagen des Sachunterrichts und seiner Didaktik (7 LP)	1.	WiSe & SoSe	Seminar (3 LP): <i>Kind und Sache</i>		
		WiSe & SoSe	Seminar (3 LP): <i>Einführung in den Sachunterricht und seine Didaktik</i>		
		WiSe & SoSe	MAP (1 LP)		
Modul 2: Konzeptionelle Grundlagen des Sachunterrichts und seiner Didaktik (7 LP)	2.	WiSe & SoSe	Seminar (3 LP): <i>Sachunterricht und allgemeine Bildung</i>		
		WiSe & SoSe	Seminar oder Exkursion (3 LP): <i>Thematische Vertiefung (Auswahl aus 3 Themengebieten)</i>		
		WiSe & SoSe	MAP (1 LP)		

Fachlicher Wahlpflichtbereich Gesellschaftswissenschaften (10 LP): Von den Modulen 3a, 3b und 3c sind zwei Module zu belegen.

Modul 3a: Einführung in die Geographie (5 LP)	3.	WiSe	Vorlesung (4 LP): <i>Einführung in die Geographie</i>		
		WiSe	MAP (1 LP)		
Modul 3b: Einführung in die Geschichte (5 LP)	4.	WiSe & SoSe	Seminar (4 LP): <i>Einführung in die Geschichte</i>		
		WiSe & SoSe	MAP (1 LP)		
Modul 3c: Einführung in die Sozialwissenschaften (5 LP)	4.	SoSe	Vorlesung (1 LP): <i>Einführung in die Grundlagen der Sozialwissenschaften</i>		
		SoSe	Übung (2 LP): <i>Einführung in das politische System der BRD - alternativ: Einführung in die Sozialstruktur der Gesellschaft</i>		
		SoSe	MAP (2 LP)		

Fachlicher Wahlpflichtbereich Naturwissenschaften (10 LP): Von den Modulen 4a, 4b und 4c sind zwei Module zu belegen.

Modul 4a: Fachwissenschaft Biologie (5 LP)	3.	WiSe	Vorlesung (3 LP): <i>Fachwissenschaft Biologie</i>		
		WiSe	Übung (1 LP): <i>Fachwissenschaft Biologie</i>		
		WiSe	MAP (1 LP)		
Modul 4b: Einführung in die fachwissenschaftlichen Grundlagen der	3.	WiSe	Vorlesung (4 LP): <i>Chemie - Einführung in fachwissenschaftliche Grundlagen</i>		

Seminarleistung (3 LP = 90 Zeitstunden)

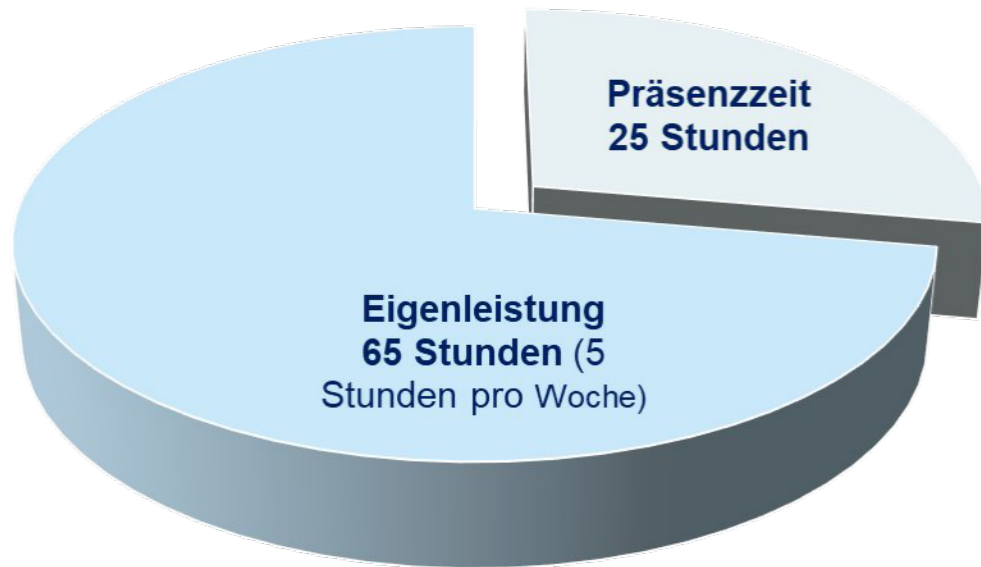

- Seminarsitzungen inkl. Präsentationen
- Diskussionen (u.a. auch digital Etherpad)

- Texte lesen (meist auf Moodle verfügbar)
- Aufgaben bearbeiten
- Literatur recherchieren

-> Umgang mit problematischen Erfahrungen:

- Persönlichen Kontakt mit Dozierenden (Sprechstunde/ Mail) suchen
- Sich an die Studienfachberatungen/Tutor*innen und wenden
- Anonymes Feedbacktool im **SU-Info-Moodle** nutzen

✓ Studium im Sachunterricht und seiner Didaktik



Anonymes Feedback zum Studienfach Sachunterricht und seine Didaktik an Dozent*innen

Liebe Studierende,

hier habt ihr die Möglichkeit anonym und niedrigschwellig Rückmeldungen an den Lernbereich Sachunterricht und seine Didaktik loszuwerden. Das von euch abgegebenen Feedback wird im Rahmen unserer Teamsitzungen besprochen. Damit wir das Feedback gut einordnen können, bitten wir euch möglichst deutlich zu machen, wozu ihr Feedback geben möchtet (z. B. Lehrinhalt, Verhalten/Situationen mit Dozierenden, Studienstruktur usw.). Eine Antwort werdet ihr nicht erhalten, außer ihr macht das explizit in eurer Nachricht deutlich.

Studieren im Sachunterricht

- Anmeldung 1.PZ: **01.01.-23.01.2026 über AGNES**
- Klausur (Modul 1) / Mündliche Prüfung (Modul 2)

Transparenzpapier:

- Orientierung zu den jeweiligen Prüfungsanforderungen und -abläufen
- > <https://hu.berlin/transparenzpapier>

Transparenzpapier zu Modulabschlussprüfungen und Abschlussarbeiten

im Sachunterricht und seiner Didaktik sowie in von Sachunterrichtslehrenden verantworteten Modulen (BA Bildung an Grundschulen / MA Lehramt an Grundschulen / Zertifikatsstudium Fach Sachunterricht an Grundschulen)

Stand: 17.02.2025

Inhalt

Inhalt	1
Vorbemerkung.....	2
I Allgemeine organisatorische Informationen	2
Prüfungsanmeldungen.....	2
Abgabe schriftlicher Prüfungsleistungen	2
Nachprüfungen	3
II Allgemeine Anforderungen an Prüfungsleistungen	4
Sachunterrichtsbezug.....	4
Wissenschaftlichkeit	4
Nutzung von Künstlicher Intelligenz (KI)	5
Struktur.....	6
Formale Aspekte	6
Innovation	7
III Prüfungsformate	8
A) Take-Home-Prüfungen (schriftlich)	8
B) Hausarbeiten (schriftlich)	8
C) Portfolios (schriftlich)	9
D) Praktikumsbericht (schriftlich)	9
E) Mündliche Prüfungen.....	10
IV Modulspezifische Informationen	11
Bachelor-Studiengang Bildung an Grundschulen	11
Zertifikatsstudium Deutsch – Mathematik – Sachunterricht an Grundschulen (Studienfach Sachunterricht)	20
Masterstudiengang Lehramt an Grundschulen (auch Q-Master)	21



Studieren im Sachunterricht

Moodle-Buch Prüfungsvorbereitung im SU-Info-Moodle :

- Tipps und Video-Tutorials

-> <https://moodle.hu-berlin.de/course/section.php?id=1002845>

▼ Prüfungsorganisation (MAPs - Termine, Anforderungen, Pläne)

Der Sachunterricht hat ein **Transparenzpapier** für die vom Sachunterricht verantworteten Modulabschlussprüfungen entwickelt. Darin findet ihr eine Orientierung zu den jeweiligen Prüfungsanforderungen und -abläufen. Das Dokument wird regelmäßig mit den Erfahrungen aus den Prüfungsdurchgängen weiterentwickelt und angepasst sowie Lücken geschlossen.
Für praktische Tipps schaut auch nach den Infos im nächsten Abschnitt des Moodlekurses "**Prüfungsvorbereitung**"!

 Transparenzpapier für Prüfungen in der Sachunterrichtsdidaktik

 Anmelde- und Prüfungszeiträume SoSe 2025 (Termine für: Anmeldung, Einreichung, Rücktritt etc.)

Prüfungen im Sommersemester 2025

▼ Prüfungsvorbereitung (Ablauf, Tipps, Beispiele)

Alle Informationen zum **Ablauf von Prüfungen sowie zur Prüfungsvorbereitung** im "Sachunterricht und seiner Didaktik" findet ihr in dem folgenden *Prüfungsvorbereitungsbuch*. - Ihr könnt dieses euren Kapazitäten und Interessen entsprechend eigenständig nutzen. Bei Fragen zu den Inhalten könnt ihr gerne die [Sprechstunden der Lehrenden im Bereich Sachunterricht und seine Didaktik](#) sowie die [Sprechstunde des Tutoriums](#) nutzen.
Für formale Fragen zu den Prüfungen schaut bitte im vorangehenden Abschnitt "Prüfungsorganisation" sowie im [Transparenzpapier](#).

 BUCH: Prüfungsvorbereitung (Stand 01.06.2025)

 Ausfüllbare Selbstständigkeitserklärung

Aktualisierungen stets (kurz) vor dem nächsten Prüfungszeitraum!
(z.B. aktuell noch keine Informationen zu Klausur in BA M1/Zert3a)

Kommunikation im Sachunterricht



Bei Kursüberschneidungen und daraus resultierendem notwendigen Wechsel können über das Forum im **SU-Info-Moodle** auch Tauschpartner*innen gesucht werden.

Weitere notwendigen Anfragen bezüglich Zulassungen zu den Seminaren sind bitte nur an die **Modulverantwortlichen** und nicht an die jeweiligen Dozent*innen zu richten.

Bachelor (Zertifikat)

Modul 1 (Zert3a):

Julia Peuke/Katharina von Maltzahn

Modul 2:

Detlef Pech

Modul 5a/b (Zert3b/c):

Daniela Böttcher

Mailanfragen

Um Informationen schnellstmöglich bearbeiten zu können, wünschen wir uns bei Anfragen über Mail

- wichtige Informationen im **Betreff**:

Modul	z.B. Bachelor Modul 1
Seminar	z.B. Kind und Sache
Gruppe	z.B. Gruppe 1
Semester	z.B. WiSe 25/26
Thema der Anfrage	z.B. Seminarplatz

- Ausreichende **Informationen** in der E-Mail selbst

Fragen zu Seminarabläufen/Inhalten

- in den jeweiligen Moodle Kursen.

Sprechstunden

- Persönlicher Kontakt
- Terminbuchung über **SU-Info-Moodle**
- Oder Anfrage per Mail
- Oder mit einfachem (digitalen) Vorbeikommen

Sabine Erbstößer

Sabine Erbstößer bietet Ihnen eine wöchentliche digitale Sprechstunde, einen Termin nach Vereinbarung und Kontakt per Mail an: [✉ sabine.erbstoesser@hu-berlin.de](mailto:sabine.erbstoesser@hu-berlin.de)

Sie können per **Terminbuchung** einen Termin (werden Monat für Monat aktualisiert) vereinbaren und erhalten von mir dann die **Zugangsdaten per Mail**.

Bitte lassen Sie mir gern **vorab** einen Hinweis auf Ihr Anliegen oder etwas schriftlich Ausgearbeitetes zukommen.

Arbeits- und Forschungsschwerpunkte

- Pädagogische Professionalität
- Kinderpatenschaften
- Kinderliteratur im Sachunterricht
- Kindliches Raumerleben
- Sexuelle Bildung im Sachunterricht
- Themenschlagworte: Wildtiere in der Stadt, Geld, DDR, Wohnen, Garten, Lebensmittel

Terminbuchung Erbstößer

Juliane Gröber

Juliane Gröber bietet Ihnen eine **digitale Sprechstunde montags** über die unten stehende Terminbuchung an. Weitere Termine können gern individuell angefragt werden. Kontakt per Mail an: [✉ juliane.groeber@hu-berlin.de](mailto:juliane.groeber@hu-berlin.de)

Die Termine werden monatlich aktualisiert. Über die Terminbuchung erhalten Sie den Zoom-Link. Die telefonischen Einwahldaten können Sie per Mail erfragen.

Arbeits- und Forschungsschwerpunkte

- Lernwerkstatt(arbeit)
- Naturerfahrungen im Kontext nachhaltiger Entwicklung
- Bildung im Kontext nachhaltiger Entwicklung
- Multiprofessionelle Teams

Terminbuchung: Juliane Gröber

Malicia Korth & Tanja Hartmann

Kommunikation

- über den Moodle-Kurs:
Informationen Sachunterricht &
seine Didaktik
- über E-Mail:
tutorium.sachunterricht@hu-berlin.de
- über die offene Sprechstunde:
mittwochs, 9:00-11:00 Uhr über HU-Zoom

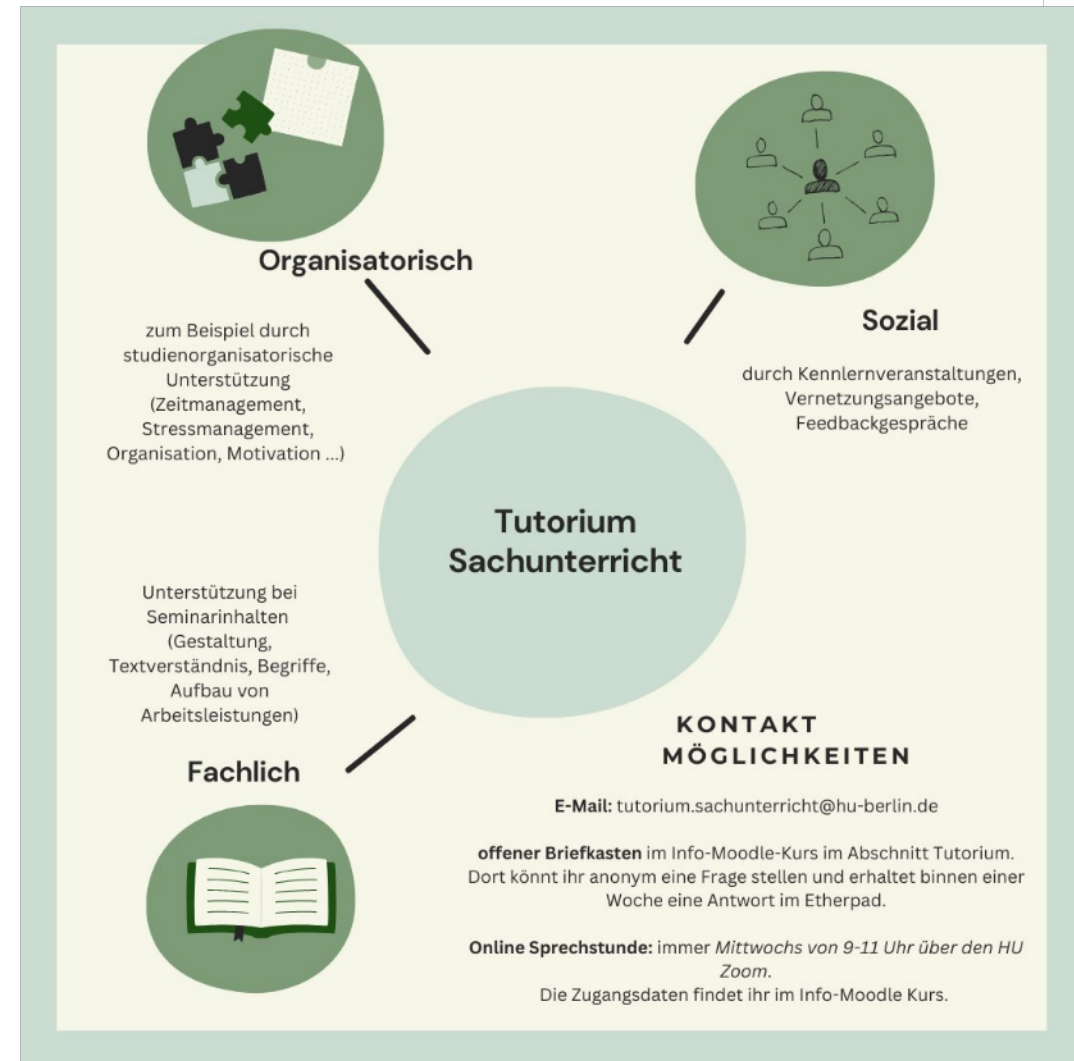

Tutorium Sachunterricht

Tutorium Sachunterricht

Anlaufstelle für fachliche, organisatorische & persönliche Anliegen

Unsere Angebote:

- 13.10.2025 | 10 - 12 Uhr: Sachunterrichtsfrühstück in Präsenz; Schönhauser Alle 10, Raum 2.23 (Makerspace)
- 15.10.2025 | 9-10 Uhr: Workshop „How to Uni / How to SU“; digital via Zoom
- 22.10.2025 | 9-10 Uhr: Workshop „Motivation und Organisation im Studium“; digital via Zoom

Zugangsdaten:

Findet ihr im **SU-Info-Moodle** unter dem Reiter **“Tutorium Sachunterricht”**

DER BEREICH SACHUNTERRICHT UND
SEINE DIDAKTIK LÄDT EUCH HERZLICH
EIN ZUM

SACHUNTERRICHTS FRÜHSTÜCK

IHR MÖCHTET SCHAUEN, MIT WEM IHR ZUSAMMEN IM SACHUNTERRICHT
STUDIERT?

ERSTE EINBLICKE BEKOMMEN UND IN ENTSPANNTER ATMOSPHÄRE
INFORMATIONEN ZUM AUFBAU DES SACHUNTERRICHTSSTUDIUMS
ERFAHREN?

DANN KOMMT GERN ZU UNSEREM SACHUNTERRICHTSFRÜHSTÜCK

WANN? 13.10.2025 10-12 UHR

WO? SCHÖNHAUSER ALLEE 10 MAKERSPACE

RAUM 2.23

(2. OG, TREPPENHAUS B)

GERN KÖNNT IHR UNSER FRÜHSTÜCK UNTERSTÜTZEN INDEM IHR
ETWAS KLEINES BEISTEUERT UND EUER EIGENES GESCHIRR
MITBRINGT

Tutorium Sachunterricht Übersicht WiSe 2025/26

SEMESTERPROGRAMM

Wintersemester 2024/25
Sachunterricht & seine Didaktik
Schönhauser Allee 10

HUMBOLDT-
UNIVERSITÄT
ZU BERLIN



Einführungsveranstaltungen Sachunterricht

07.10.2025 Rallye

08.10.2025 Kennenlernen Initiative
Demokratiebildung

13.10.2025 Sachunterrichtsfrühstück

15.10.2025 Workshop How to UNI / How to SU

22.10.2025 Workshop Motivation und
Organisation im Studium

November 2025 Workshop Organisation im
Studium für Erstakademiker*innen

Prüfungsvorbereitung

ab Januar mit Workshops und themenbezogenen
Sprechstunden

AG Diskriminierungskritische Lehre

Vorträge & Workshops tba

Feedbackabend

Februar 2026

Prüfungsphase

ab Februar
2 Prüfungszeiträume

Digitale Grundschulwerkstatt

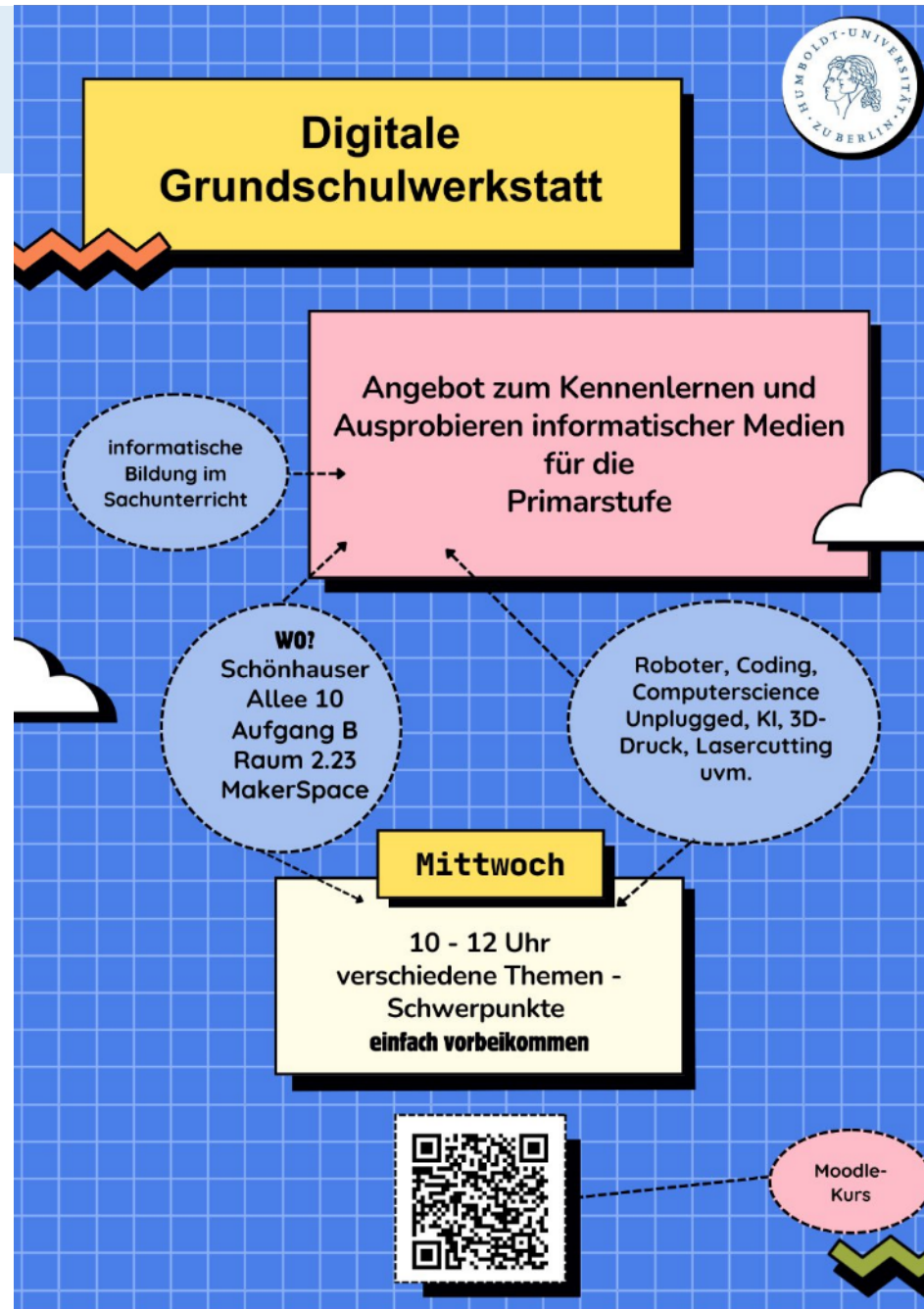



WhatsApp

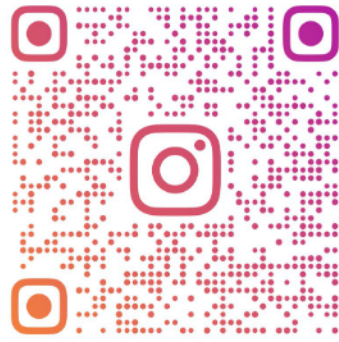

INITIATIVE_DEMOKRATIEBILDUNG

Demokratie braucht Bildung Bildung braucht Demokratie

Wöchentliches Treffen der Initiative Demokratiebildung

Wann: immer Mittwochs 10-12

Wo: wechselt, wir informieren euch noch

Kennlertreffen der Initiative Demokratiebildung

Wann: 08.10.2025 12 – 13h

Wo: Hauptgebäude UL 6 Lichthof Ost

Kenne deine Rechte! Im Grundschullehramt. Machtmissbrauch an der Hochschule erkennen und handeln!

Wann: 29.10.2025

10 – 12h Vortrag und Informationsveranstaltung, 12 – 13h Beratung

Wo: Grundschulwerkstatt, Geschwister-Scholl-Str. 7 (Raum 3.23)

initiative.demokratiebildung@hu-berlin.de

KENNE DEINE RECHTE!

IM GRUNDSCHULLEHRAMT

Machtmissbrauch an der Hochschule
erkennen und handeln



29.10.2025 | 10:00-12:00 Uhr

mit anschließender individueller
Beratungsmöglichkeit von 12-13 Uhr

Grundschulwerkstatt

Geschwister-Scholl-Straße 7, Raum 3.23

Eine kooperative, statusübergreifende Veranstaltung der
studentischen Initiative Demokratiebildung und der
AG Diskriminierungskritische Lehre im Sachunterricht
sowohl für Lehrende als auch Studierende



KENNE DEINE RECHTE!

Gibt es eine maximale Anzahl von
Prüfungen, die an einem Tag stattfinden
dürfen?

Wie viel Zeit dürfen Dozierende sich für
die Korrektur einer Hausarbeit oder Prüfung
nehmen?

Unter welchen Umständen dürfen Dozierende Deadlines
für Seminarleistungen festlegen, und wie verbindlich
sind diese?

Referent*innen:

Prof.ⁱⁿ Dr.ⁱⁿ Mechthild Wolff
Universität Landshut

Grenzverletzungen und Machtmissbrauch an Hochschulen

Emily Adler

Referat Lehre und Studium des RefRats der HU
Machtmissbrauch an der HU

Elias Boike

Studiengangsleitung Grundschullehramt der HU
Rechte Studierender an der HU: ZSP-HU

Egal ob es um Prüfungen, Deadlines, Anwesenheitspflichten
Grenzverletzungen oder Diskriminierung geht - hier erfährst
du, welche Regeln gelten, wo du Hilfe bekommst und wie du
dich gegen ungerechte Behandlung wehren kannst.



Studienfachberatung Sachunterricht

Studienverlaufsplanung, Beratungen zu Prüfungen, Beratung bei Krisen, Learning Agreements bei Auslandsaufenthalten, Beratung Hochschul- oder den Studiengangwechsel, Beratung nach Studienpause, Beratung Teilzeitstudiums, obligatorische Prüfungsberatung (ZSP-HU § 121)

Kontakt:

studienfachberatung.sachunterricht@hu-berlin.de

Zoom-Sprechstunde zu buchen über **SU-Info-Moodle**

Sabine Erbstöber:	donnerstags
Juliane Gröber:	dienstags

*und nach Vereinbarung

Studienfachberatung **Zertifikat/QMaster**

Prof. Dr. Detlef Pech

Kontakt:

detlef.pech@hu-berlin.de

Zoom-Sprechstunde online (Zoom) über **SU-Info-Moodle**

dienstags 11-13 Uhr

Lost in space - Ankommen an der Universität

Vernetzung, Austausch, Zusammenhalt



Es gibt viele Gründe, die den Studienstart kompliziert machen können. Vielleicht trifft davon etwas auch bei Dir zu, z.B.

- Deutsch ist nicht meine Erstsprache.
- Ich bin der/die Erste in meiner Familie mit einem Studium an einer Universität.
- Ich bin ohne Abi ins Studium gekommen.
- Die Großstadt überfordert mich.
- Alleinerziehend, Kinderbetreuung und Studium müssen koordiniert werden.
- Ich bin chronisch krank und körperlich eingeschränkt.
- Mein Schulabschluss liegt schon einige Jahre zurück.
- ...

In solchen Situationen kann der Austausch mit anderen helfen, die vor ähnlichen Herausforderungen stehen.

Wir möchten Dir dafür die Gelegenheit bieten und Erfahrungen teilen – wenn der Bedarf besteht, können daraus auch regelmäßige Treffen werden.

Das erste Treffen: Montag, 03.11.2025, ab 16.00 Uhr in der Schönhauser Allee 10, Aufgang B, 2. Stock, „Makerspace“

Detlef Pech, Anja Omolo, Tanja Hartmann, Aylin Anasal Jordan

Fragen & Antworten



Etherpad: [https://etherpad.humboldt-berlin.de/ep/p/g.wYvETwpLM1MH8MrI\\$30.09.2025](https://etherpad.humboldt-berlin.de/ep/p/g.wYvETwpLM1MH8MrI$30.09.2025)



Weitere Beratungsangebote im Sachunterricht:

08.10.2025 - Montag, 11:00 - 12:00 Uhr: Sachunterricht - Offene Beratung Präsenz (SHA 10 Raum 2.27) und digital (Zoom-Link siehe unten)

22.10.2025 - Mittwoch 11:00 – 12:00 Uhr: Sachunterricht - Offene Beratung Präsenz (SHA 10 Raum 2.40) und digital (Zoom-Link siehe unten)

Zoom-Link:

<https://hu-berlin.zoom-x.de/j/4849430925?pwd=J6btKk3Bq9HwU05pReWxJ9ei1MdvaB.1&omn=63041847047>

Meeting-ID: 484 943 0925
Passwort: 55673

Weitere Beratungsangebote:

30.09.25 um 14:00 Uhr **Fachspezifische Einführung Sport**
Hörsaal des Instituts für Sportwissenschaft (Philippstraße 13, Haus 11, 10115 Berlin)

30.09.25 um 16:00 Uhr **Fachspezifische Einführung Sonderpädagogik &**
Sonderpädagogik mit den Fachrichtungen Gebärdensprachpädagogik/Hören und Kommunikation
Unter den Linden 6, Raum 2091

01.10.25 um 10:00 – 12:00 / 14:00 – 15:00 **Offene Stundenplanberatung**
Geschwister-Scholl-Straße 7, Grundschulwerkstatt (Raum 3.23, 3.OG)

Wir freuen uns auf euch!

Nicht vergessen:
Bitte in den **SU-Info-Moodle** einmoodeln:

Information Sachunterricht & seine Didaktik
info_su

