

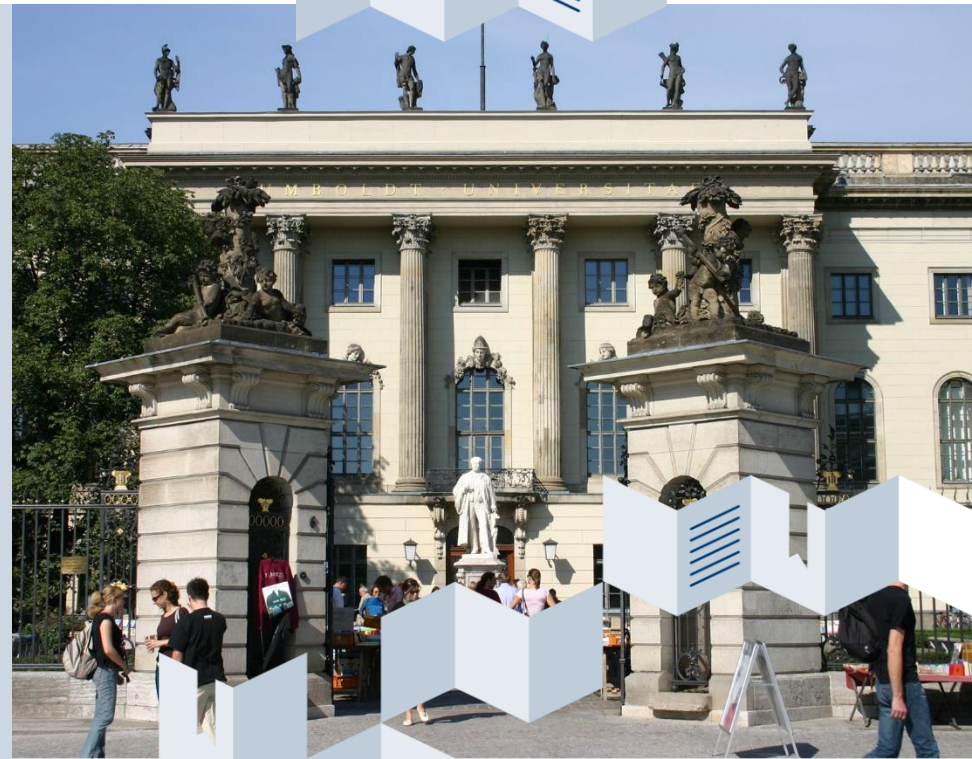

Herzlich willkommen zur Einführungsveranstaltung zum Master of Education

Schön, dass Sie schon da sind,
wir beginnen um 11 Uhr!





Einführungsveranstaltung zum Master of Education

Prof. Stephan Breidbach
Dr. Heike Schaumburg
Birgit Wittkowski
Saskia Braun
Magnus John
Fachschaft Lehramt

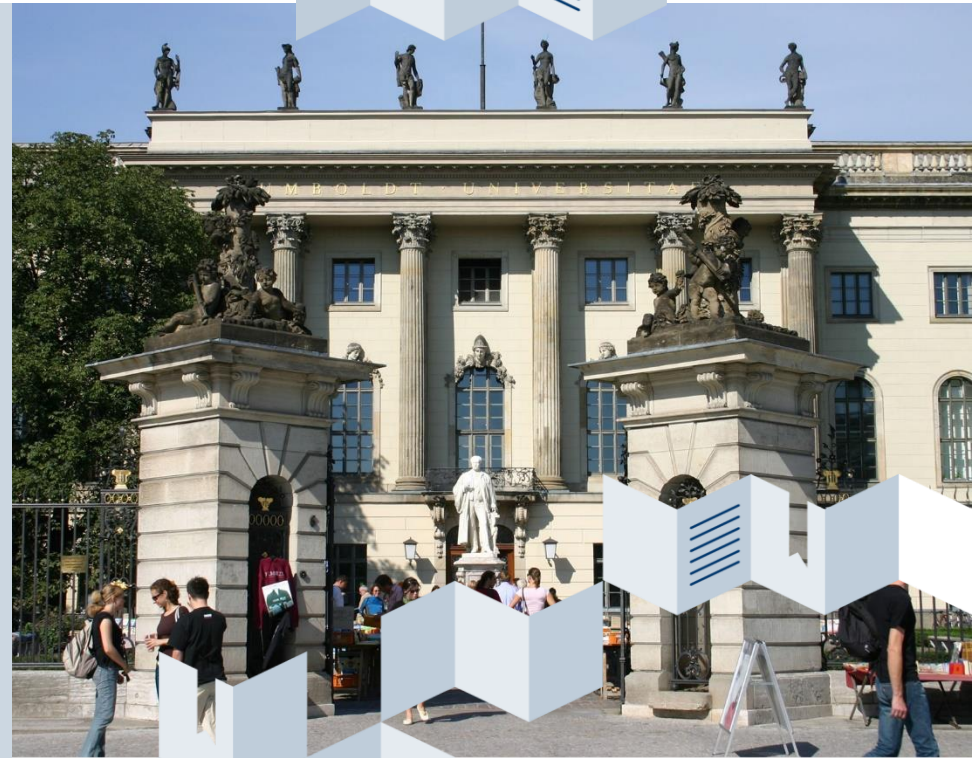



- 1) Einführung: Was erwartet Sie im Master of Education?
- 2) Einblicke in die Bereiche
 - Bildungswissenschaften
 - Sprachbildung
 - Praxissemester
- 3) Die Fachschaft stellt sich vor
- 4) Fragen der Student*innen



Was erwartet Sie im Master of Education?



Rede von Prof. Breidbach (Direktor der PSE)

„Der Lehrer*innenberuf - wichtig, systemrelevant, anspruchsvoll!“

Modulverantwortliche im Master of Education

Modul 1 (Lernförderung und Lernmotivation)

- Hr. Prof. Jerusalem (Ansprechpartnerin: Fr. Wittkowski)
- Tel.: 2093-66976, E-Mail: birgit.wittkowski@hu-berlin.de

Modul 2 (Evaluation, Diagnostik und Inklusion):

- Hr. Dr. Gänsfuß
- Tel.: 2093-66955, E-Mail: gaensfuss@hu-berlin.de

Modul 3 (Lehr- und Lernforschungsprojekt):

- Fr. Dr. Schaumburg
- Tel.: 2093-66854, E-Mail: heike.schaumburg@hu-berlin.de

Wann wird was angeboten?

	Wintersemester	Sommersemester
Modul 1	X	X
Modul 2	X	X
Modul 3	X (begleitend zum Praxissemester)	(X)

□ **Modul 1:** sollte laut idealtypischen Studienverlauf im 1. Semester (WiSe) belegt werden, kann auch im SoSe besucht werden (Platzangebot geringer!)

→ **Modul 3:** VL und Klausur wenn möglich ins 2. Semester vorziehen

→ LFP begleitend zum Praxissemester (3. Semester)

→ LFP im 2. Semester für „Sonderfälle“ (Ausland, Nachholen)

→ LFP GS einzelne Angebote 2./3. Semester

Modul 1 „Lernförderung und Lernmotivation“

Die Vorlesung als Online-VL (in Moodle) gibt den umfassenden Überblick über das jeweilige Wochenthema

Im Online-Seminar wird das jeweiligen Wochenthema anwendungsbezogen vertieft und erweitert

- In dem Seminar sind wöchentliche Arbeitsleistungen zu erbringen
- Transfer der Inhalte auf relevante Anwendungskontexte & interaktives und kooperatives Arbeiten in Gruppen

Modul 1 „Lernförderung und Lernmotivation“

Moodle-Kurs:

Mastermodul Lehramt „Lernförderung und Lernmotivation“ WiSe 2020/21

- Dieser Moodle-Kurs umfasst alle Seminargruppen in dem Modul.
- In dem Moodle-Kurs finden Sie wöchentlich zu dem jeweiligen Wochenthema eine Online-Vorlesung, ein Seminarvideo sowie einen Arbeitsauftrag und Literatur
- Der **Kursschlüssel** zum Moodle-Kurs geht allen Teilnehmer*innen zu, die über AGNES einen Seminarplatz zugewiesen bekommen haben

Modul 1 „Lernförderung und Lernmotivation“

Anmeldung zu den Seminaren: elektronisch über AGNES (Nachfrist 02.-05.11.2020)

- Alle Seminargruppen in dem Modul finden online und asynchron statt und sind daher nicht an die in AGNES angegebenen Zeiten gebunden.
- Da auch im Onlineangebot nur eine begrenzte Anzahl an Studierenden betreut werden kann, ist es für die Teilnahme notwendig, dass Sie einen Platz in einer der Seminargruppen haben.
- Daher bitten wir alle Studierende, die bisher keinen Platz über AGNES zugewiesen bekommen haben, sich in der laufenden Nachfrist über AGNES für möglichst viele Kurse anzumelden, damit Sie sicher einen Seminarplatz bekommen.
- Aus Kapazitätsgründen können nur Studierende teilnehmen, die eine (zumindest vorläufige) MA-Zulassung haben.

Studienanteil „Sprachbildung“

Was erwartet Sie inhaltlich?

Bekannte BA-Themen werden aufgegriffen.



Wie unterrichte ich in einer sprachlich heterogenen Klasse?

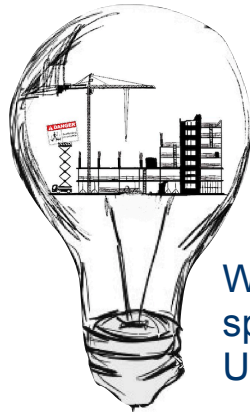

Wie lässt sich fachliches und sprachliches Lernen in meinem Unterricht verbinden? (Scaffolding)

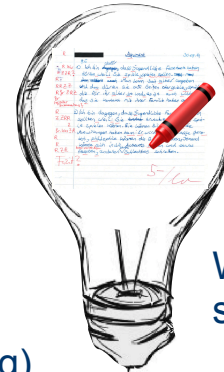

Wie können meine SuS aus Ihren sprachlichen Fehlern lernen?

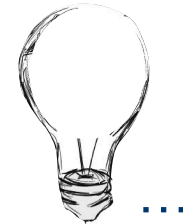

Wie kann die Unterrichtskommunikation in meinem Unterricht sprachbildend angelegt werden?



Wie funktioniert fachintegrierte Wortschatzarbeit?



Wie unterstütze ich meine SuS beim Lesen und Schreiben in meinem Fach?

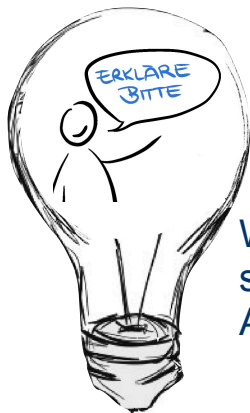

Wie unterstütze ich bei der sprachlichen Bewältigung meiner Aufgabenstellungen?

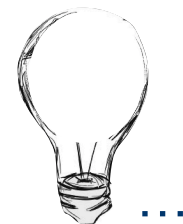

Studienanteil „Sprachbildung“

Im Master schlagen wir die Brücke zwischen Theorie und Praxis.

THEORIE



Grundlagen-
wissen
(BA)



PRAXIS

Handeln
Praxis-
semester



- ▶ Praxisorientierte Auseinandersetzung 
- ▶ Arbeit an Unterrichtsentwürfen und Praxismaterialien 
- ▶ Beobachtungsaufgaben 



Seminar „Sprachbildung im Fachunterricht“ (3 LP)

Eingebettet in Modul 3: Lehr- und Lernforschungsprojekt im Praxissemester

Teil 1)
Blockveranstaltung
im September

Teil 2)
Semesterbegleitende
Veranstaltung

Praxisphase in der Schule

2LP
Vor- und
Nachbereitung

1 LP
Arbeitsleistung
(„Portfolio“)



nach Schwerpunkten

- MINT
- Sonderpädagogik
- Fremdsprachen
- Gesellschaftswissenschaften
- Deutsch/Latein
- Fächerübergreifend



Modul 1 „Sprachbildung in der Grundschule“

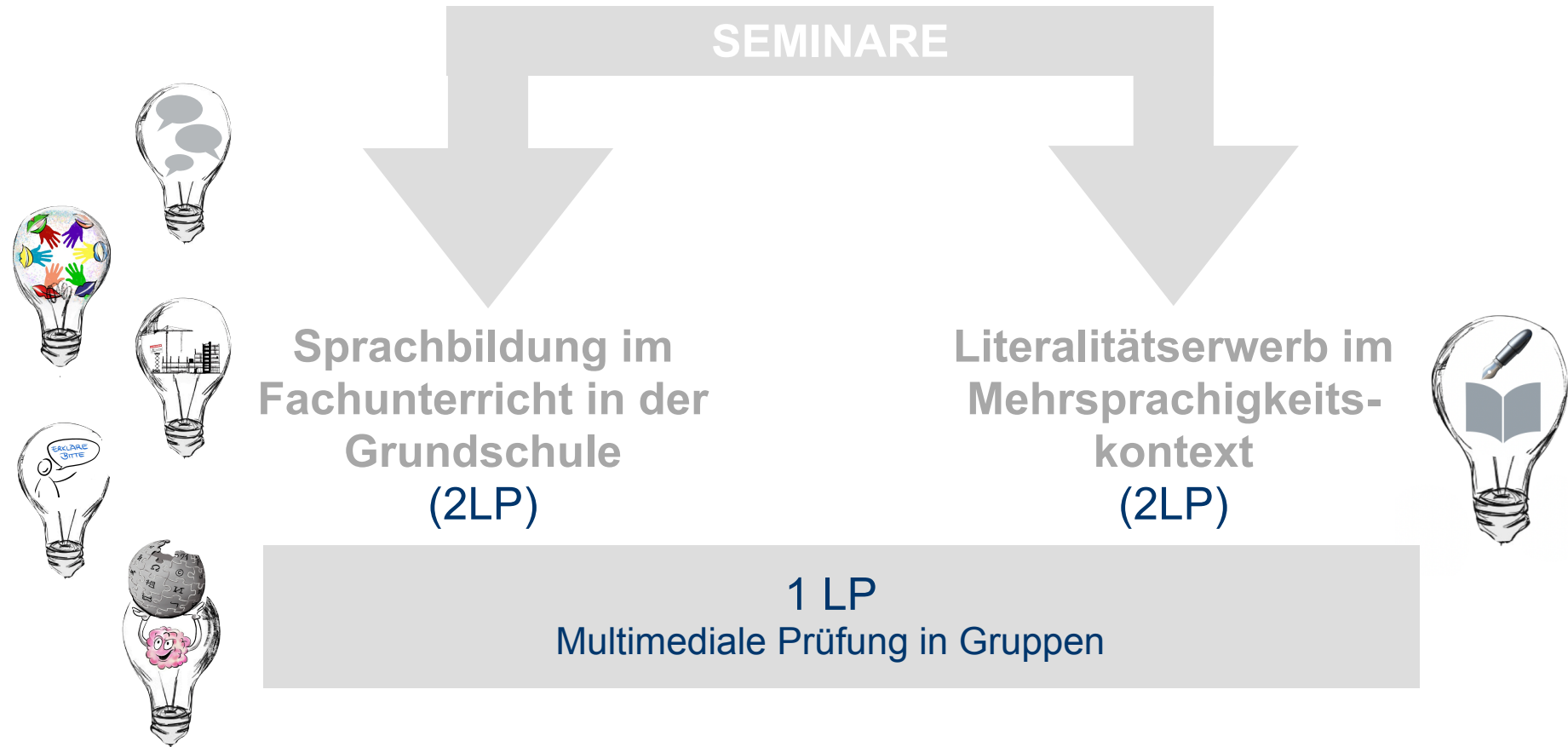



Bildnachweis: go2 / photocasa

Zentrale Informationen und Kommunikation

Differenzierte Informationen, Fristen, Termine und Dokumente erhalten Sie über den *Moodle-Kurs „Praxissemester 2021/22“*:

- pse.hu-berlin.de/moodle-ps2021_22

Sowie über die PSE-Homepage:

- pse.hu-berlin.de/praxissemester



Aufbau des Praxissemesters

- Dauer: Sept. 2021 bis Ende Jan. 2022
- Präsenz mind. 3 Tage an der Schule, mindestens 4 Stunden täglich
- Seminaristische Begleitung am Uni-Tag (Freitag)
- Betreuung in zwei bzw. drei Fächern von Mentor*innen
- Begleitung durch Fachberater*innen (2. Ausbildungsphase)

Vermittlung der Praktikumsplätze

- Praktikum ist nur an einer Berliner Schule möglich (Ausnahme Praktika im Ausland)
- Schulformen je nach Lehramtsstudiengang
- Praktikumsplätze werden mittels des Praxissemesterportals in folgenden Verfahrensschritten zugewiesen:
 1. Registrierung durch Studierende
 2. Verbindliche Anmeldung der Praktikumsplatzes
 3. Download der der Praktikumsplatzzuweisung und Vordruck zur Ausstellung des Führungszeugnisses

Der Fachschaftsrat Lehramt



Herzlich willkommen an der HU wünscht der Fachschaftsrat Lehramt



Wer ist die Fachschaft Lehramt?

Gewählte Interessenvertretung von
Lehramtsstudierende aller Fächer,
die sich ehrenamtlich engagieren



Was macht die Fachschaft Lehramt?

Begleitung beim Studieneinstieg

Organisation von Veranstaltungen

Ansprechpartner für Lehramtsstudierende

Hochschulpolitisches Engagement



Kontakt zur Fachschaft Lehramt

[hu.berlin/fsl](https://www.hu-berlin.de/fsl)

Facebook

Instagram

E-Mail



Wir freuen uns immer auf neue Leute!

Kontakte knüpfen

Blick „Hinter die Kulissen“

Wissen sammeln und weitergeben

Verbesserung der Studienbedingungen

macht sich gut in Bewerbungen

BAföG-Verlängerung



Hast du Lust, dich zu engagieren?

Komm zu unseren Sitzungen!

jeden 2. Dienstag 18 Uhr - 20 Uhr
Los geht's am 03.11.2020

Via Zoom
Schreibt uns für die Einwahldaten!



Wichtige Seiten und Informationen unter

- **Ansprechpartner*innen und Allgemeine Beratung zum Lehramtsstudium**
 - <https://pse.hu-berlin.de/de/studium/beratung-zum-lehramtsstudium>
- **Praxissemester**
 - Moodle-Kurs: https://pse.hu-berlin.de/moodle-ps2021_22
 - Webseite: <https://pse.hu-berlin.de/praxissemester>
- **Prüfungsbüros**
 - Sprachbildung: <https://pse.hu-berlin.de/pruefungsbuero-sprachbildung/>
 - Bildungswissenschaften: <https://fakultaeten.hu-berlin.de/de/ksb/studiumlehre/pruefungsbueros/erziehung>
 - Fächer: Erfragen Sie bitte in der jeweiligen Fakultät

Ihre Fragen





Vielen Dank!

Prof. Stephan Breidbach

Dr. Heike Schaumburg

Birgit Wittkowski

Saskia Braun

Magnus John

Fachschaftsrat Lehramt



Professional School of Education