

# Herzlich willkommen zur Einführungsveranstaltung zum Master of Education

Schön, dass Sie schon da sind! Wir  
beginnen um 9:00 Uhr!



Bildnachweis: Heike Zappe | HU

# Herzlich willkommen zur Einführungsveranstaltung zum Master of Education

Ein Angebot der  
Professional School of Education (PSE)



Bildnachweis: Heike Zappe | HU

### **Veranstaltungshinweis:**

Die Veranstaltung kann in Echtzeit mittels Zoom verfolgt werden.

### **Ihre Fragen:**

Fragen sind sehr willkommen. Bitte stellen Sie diese bezogen auf den entsprechenden Themenblock in den Fragepausen.



Bildnachweis: Javiindy / photocase.de



1. Begrüßung des Direktors der Professional School of Education (PSE)
2. Einblicke in Studienanteile mit Gelegenheit zur themenbezogenen Fragestellung:
  - Bildungswissenschaften
  - Sprachbildung
  - Allgemeine Grundschulpädagogik (AGSP)
  - Praxissemester (u.a. Praxissemester im Ausland)
3. Weitere Angebote und Begleitungen während des Studiums
  - Informationen zur Fachschaft
  - Informationen zum Projekt „Lernreise“ des Kreidestaub e.V.
  - Informationen zur ZtL-Medienwerkstatt (Zentrum für technologiegestütztes Lernen)
  - Studentische Forschungswerkstatt (SFW)
  - Beratungsangebote und Ansprechpersonen im Lehramt
4. Welche abschließenden Fragen haben Sie?





# **Begrüßung durch den Direktor der Professional School of Education (PSE)**

Prof. Dr. Stephan Breidbach

## Masterstudiengang mit 120 Leistungspunkten (LP)



\*Bei Sonderpädagogik zwingend in diesem Fach

Die Vertiefung wird aus dem Bachelor fortgeführt.

In Sonderpädagogik werden die beiden Fachrichtungen aus dem Bachelor fortgeführt.

Abweichungen für Q-Master siehe Folien aus der Q-Master-Einführung

## **Ansprechpartner:innen im Master of Education**

### **Modul 1 (Lernförderung und Lernmotivation):**

- Dr. Björn Kröske
- Tel.: 2093-66973, E-Mail: [paedpsych@hu-berlin.de](mailto:paedpsych@hu-berlin.de)

### **Modul 2 (Evaluation, Diagnostik und Inklusion):**

- Dr. Felix Kapp
- Tel.: 2093-66955, E-Mail: [felix.kapp@hu-berlin.de](mailto:felix.kapp@hu-berlin.de)

### **Modul 3 (Lehr- und Lernforschungsprojekt im Praxissemester (LFP)):**

- Dr. Corinna Lautenbach
- Tel.: 2093-66853, E-Mail: [lfpsystdid@hu-berlin.de](mailto:lfpsystdid@hu-berlin.de)

### **Anrechnung von Studienleistungen BW, Studienfachberatung**

- Dr. Franziska Wehner
- Tel.: 2093-66978, E-Mail: [sfb-bw-la.ewi@hu-berlin.de](mailto:sfb-bw-la.ewi@hu-berlin.de)

## Wann wird was angeboten?

	1. Sem. (WiSe)	2. Sem. (SoSe)	3. Sem. (WiSe, Praxissemester)	4. Sem. (SoSe)
Modul 1	X	X		
Modul 2	X	X		
Modul 3 (GS)		X	X	

**Modul 1:** Das Modul wird regelmäßig im Winter- und im Sommersemester angeboten. Vor dem Hintergrund der hohen Studierendenzahlen und begrenzten Kapazitäten im Wintersemester wird empfohlen, das Modul im Sommersemester zu belegen, wenn Ihre persönliche Studienplanung dies erlaubt.

**Modul 3:** Achtung: alle Anmeldefristen für Veranstaltungen im Praxissemester sind vorgezogen!



## Modul 1 „Lernförderung und Lernmotivation“

- Die **Vorlesung** findet in Präsenz statt und wird wöchentlich zu drei unterschiedlichen Terminen angeboten.
- Das **Seminar** "Lernförderung und Lernmotivation" wird mit drei Schwerpunkten angeboten, von denen Sie einen Schwerpunkt wählen können:
  - Lernen, Motivation und soziale Interaktionen verstehen und fördern
  - Umgang mit migrationsbezogener Diversität in Schule und Unterricht
  - Training sozial-emotionaler Kompetenzen
- **Anmeldung zur Vorlesung und zum Seminar** erfolgt elektronisch **über AGNES** (Nachfrist 13.-16.10.2025)

## Modul 1 „Lernförderung und Lernmotivation“

<b>VL</b>	<b>SE</b>	<b>MAP</b>
Lernförderung und Lernmotivation	Lernen, Motivation und soziale Interaktionen verstehen und fördern <i>ODER</i> Umgang mit migrationsbezogener Diversität in Schule und Unterricht <i>(ODER</i> Training sozial-emotionaler Kompetenzen)	Klausur 90 min. (bezieht sich ausschließlich auf die Inhalte der VL)
2 LP	2 LP	1 LP
WiSe	WiSe	WiSe
SoSe	SoSe	SoSe

## Modul 2 „Evaluation, Diagnostik und Inklusion“

### **VL Diagnostik und Evaluation** - Prof. Dr. Petra Stanat

- vermittelt grundlegende Kenntnisse schulbezogener Diagnostik und Evaluation unter Berücksichtigung heterogener Lerngruppen
- Die Vorlesung findet im Wechsel in Präsenz und asynchron statt
- Es gibt zwei Gruppen, Gruppe 1 beginnt mit Präsenz in der 1., Gruppe 2 mit Präsenz in der 2.. Vorlesungswoche (jeweils dienstags 10-12)

### **VL Diversity und Inklusion** - Prof. Dr. Aileen Edele

- vermittelt diagnostische Kenntnisse der wichtigsten Lern- und Verhaltensstörungen sowie Möglichkeiten des Umgangs mit schulbezogener Diversität
- Die Vorlesung findet in Präsenz statt (Fr. 10-12)

**Abschluss:** 90- minütige Klausur über die Inhalte \*beider\* Vorlesungen

## Modul 3 „Lehr- und Lernforschungsprojekt im Praxissemester“ – im **Grundschullehramt**

LFP

Schule und Unterricht in der  
Grundschule erforschen

4 LP

2. Sem

2./3. Sem

VL

Qualitative  
ODER  
Quantitative Methoden  
der Schul- und  
Unterrichtsforschung  
(nur 1 SWS entweder alle 2  
Wochen oder 45min/Woche)

2LP

2. Sem

2./3. Sem

MAP

Klausur  
60min  
(Inhalte der  
gewählten VL)

1 LP

2. Sem

2./3. Sem



# Haben Sie Fragen zum Studienanteil Bildungswissenschaften?



Nach dieser Fragerunde geht es weiter mit dem Studienanteil Sprachbildung.



## Modul 1: „Sprachbildung in der Grundschule“ (5 LP)

SEMINARE

1

**Literalitätserwerb im  
Mehrsprachigkeitskontext**  
(2LP, spezielle Arbeitsleistungen)

2

**Sprachbildung im Fachunterricht  
in der Grundschule**  
(2LP, spezielle Arbeitsleistungen)

MAP

„Multimediale Prüfung“,  
unbenotet  
(1 LP)



Belegung

nach idealtypischem Studienverlauf im **4. Fachsemester**  
(vereinzelt Kapazitäten für frühere Belegung)

Einführungsvorlesung des BSc zum Lehramtsstudium am  
Dies Academicus im WiSe 2025/26



# Studienanteil „Sprachbildung“



Weitere Informationen finden Sie auf unserer Webseite:

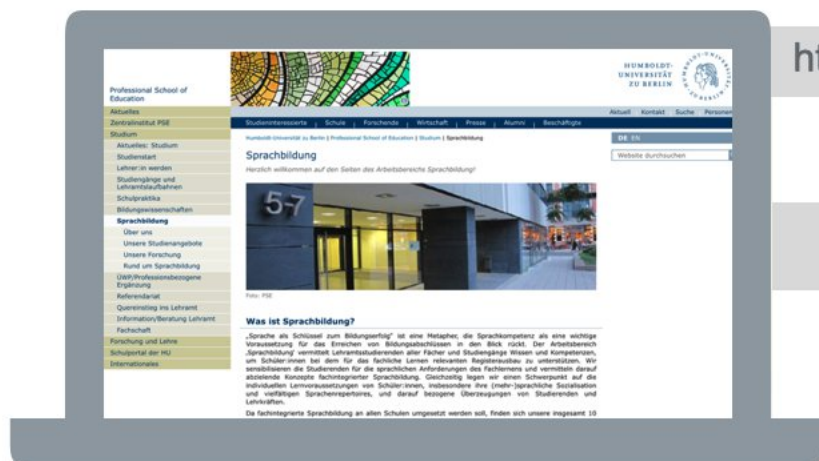

<https://pse.hu-berlin.de/de/studium/sprachbildung-daz>



Bei Fragen rund um Zulassung, Härtefälle und Anrechnungen für den Studienanteil Sprachbildung wenden Sie sich gern an Joana Herndl: [joana.herndl@hu-berlin.de](mailto:joana.herndl@hu-berlin.de)

Für prüfungsrelevante Fragen und die Leistungsverbuchung ist das Prüfungsbüro für das Lehramt an Grundschulen zuständig.



Einführungsveranstaltung der PSE zum Lehramtsmasterstudium am  
Dies Academicus im WiSe 2025/26

# Haben Sie Fragen zum Studienanteil Sprachbildung?

Nach dieser Fragerunde geht es weiter mit AGSP.





## An welchen Modulen und Prüfungen ist die AGSP beteiligt?

Fach-semester	Module/Prüfungen	Modul-verantwortung
1	—	—
2/3	AGSP-Modul 1: Grundschule zwischen Tradition und Transformation	Dr. Lena Staab
	BiWi-Modul 3: Lehr- und Lernforschungsprojekt	BiWi
4	AGSP-Modul 2a: Praxis und Theorie der Erziehung ODER: AGSP-Modul 2b: Theorie, Empirie und Praxis in der allgemeinen grundschulpädagog. Forschung	Dr. Anna Carnap
	Abschlussmodul Bildungswissenschaften und Allgemeine Grundschulpädagogik	—
	Masterarbeit in der AGSP	

## An welchen Modulen und Prüfungen ist die AGSP beteiligt?

Fach-semester	Module/Prüfungen	Modul-verantwortung
1	—	—
2/3	AGSP-Modul 1: Grundschule zwischen Tradition und Transformation	Dr. Lena Staab
	BiWi-Modul 3: Lehr- und Lernforschungsprojekt	BiWi
4	AGSP-Modul 2a: Praxis und Theorie der Erziehung ODER: AGSP-Modul 2b: Theorie, Empirie und Praxis in der allgemeinen grundschulpädagog. Forschung	Dr. Anna Carnap
	Abschlussmodul Bildungswissenschaften und Allgemeine Grundschulpädagogik	—
	Masterarbeit in der AGSP	

## Modul 1: Grundschule zwischen Tradition und Transformation

Lehrveranstaltung	LP	Präsenzzeit	Angebot
<b>Vorlesung:</b> „Grundschule zwischen Tradition und Transformation – Überblick“	1 LP, Teilnahme	2 LVS	2. oder 3. FS
<b>Seminar:</b> „Grundschule zwischen Tradition und Transformation – Vertiefung“	2 LP, Teilnahme + spezielle Arbeitsleistung	2 LVS	2. oder 3. FS

**Modulabschlussprüfung (2 LP):** Hausarbeit im Umfang von 12 Seiten mit Seminar- und Vorlesungsbezug

## Modul 2a: Praxis und Theorie der Erziehung

Lehrveranstaltung	LP	Präsenzzeit	Angebot
<b>Studienprojekt:</b> (z.B. zu Erziehung und (Un-)Gleichheit, Erziehung als Sorge, Erziehung und Biographie)	4 LP, Teilnahme + spezielle Arbeitsleistung(en)	2 LVS	4. FS (SoSe)

**Modulabschlussprüfung (1 LP):** Portfolio (5-8 Seiten) oder mündliche Prüfung (15 Min.) zum Studienprojekt

**Regulärer Beginn** des Referendariats im Februar

## Modul 2b: Theorie, Empirie und Praxis in der allgemeinen grundschulpädagogischen Forschung

Lehrveranstaltung	LP	Präsenzzeit	Angebot
<b>Studienprojekt:</b> (z.B. Kulturwissenschaftliche Zugänge zur Grundschule, Ästhetische Bildungsforschung, aktuelle Forschungsprojekte)	4 LP, Teilnahme + spezielle Arbeitsleistung(en)	2 LVS	4. FS (SoSe)

**Modulabschlussprüfung (1 LP):** Portfolio (5-8 Seiten) oder mündliche Prüfung (15 Min.) zum Studienprojekt

**Regulärer Beginn** des Referendariats im Februar

## Masterarbeiten in der AGSP

- In der AGSP können theoretische oder empirische Arbeiten geschrieben werden
- Gemeinsam mit den Bildungswissenschaften findet 2x pro Jahr ein **zentrales Vergabeverfahren** statt:  
<https://hu.berlin/62438>
  - > **Hochladen eines Exposés** ca. ein Jahr vor geplantem Beginn des Referendariats (siehe Infos auf der o.g. Seite)
- **Bitte beachten:** Studierende mit Fach Sonderpädagogik **müssen** die Masterarbeit in diesem Fach schreiben



# Haben Sie Fragen zum Studienanteil AGSP?

Nach dieser Fragerunde geht es weiter mit dem Praxissemester.





## **Praktikumsbüro:**

zuständig für alle praktikumsorganisatorischen Fragen  
(z.B. Praktikumsplatzvergabe, Teilzeit, Abmeldung, Schwangerschaft)  
→ Nana Laux (GSL)  
→ Beate Rosenkranz (ISG, BS)

## **Clearingstelle:**

Ansprechpersonen für Konflikte *während* des Praxissemesters  
(Konfliktberatung, Mediation)  
→ Cornell Raab (studentische Beratung)  
Kontakt: [clearing.pse@hu-berlin.de](mailto:clearing.pse@hu-berlin.de)

**Fachdidaktische** oder **fachliche** Fragen richten Sie bitte direkt an Ihre **Dozierenden** aus den Vorbereitungs-/ Begleitseminaren bzw. Ihre **Fachberater:innen**

Fragen zur **Anrechnung** von Praktikumsleistungen richten Sie bitte an den jeweiligen **Prüfungsausschuss**; bestätigte Anrechnungen bitte dem Praktikumsbüro mitteilen

Informationen, Fristen, Termine  
und Dokumente erhalten Sie über  
den *Moodle-Kurs: „Informationen  
und Angebote der PSE zum  
Praxissemester 2026/27“*:



Zusätzliche Informationen zum  
Praxissemester im  
Grundschullehramt (Zuweisung  
von Berichts-/Besuchsfach und  
Begleitseminaren) finden Sie in  
einem speziellen Moodle-Kurs, der  
zum Sommersemester 2026  
freigeschaltet wird.

➤ *Frist für Sonderpädagog:innen!*

- Dauer: 1. September 2026 bis 29. Januar 2027
- Präsenz mind. 2-4 Tage an der Schule, durchschnittlich 12 Zeitstunden wöchentlich
- Seminaristische Begleitung am Uni-Tag (Freitag)
- fachliche Betreuung an der Schule in allen Fächern von Mentor:innen
- i.d.R. wird das Praktikum im Tandem absolviert - die Zuordnung der Tandems erfolgt an den Schulen

# Die Vorbereitung auf das Praxissemester beginnt bereits jetzt!



Dies  
Acad.

Info  
VA I

Info  
VA II

Vorbereitungsseminare  
PS

Praxissemester

WiSe 2025/26

SoSe 26

WiSe 26/27

## WEGWEISER PRAXISSEMESTER 2026/27 Ihre Fristen und Termine

ab Oktober 2025	Einführung in den Moodle Kurs Praxissemester 2026/27	• Hier finden Sie zentrale und aktuelle Informationen https://studienportal.humboldt-berlin.de/ps/
11. Oktober 2025, ab 9 Uhr	Das Kolloquium	• Einführungsvorlesung zum Praxissemesterstudium Übersicht über die Inhalte WiSe 2025 und SoSe 26
12. November 2025, 10:00 bis 12:00 Uhr	Informationsveranstaltung I	• Das Praxissemester und die Chancen der Vorbereitung über die verschiedenen Phasen und die Praktikumsplatzvergabe
November	Informationsveranstaltungen und Beratungen zum Praxissemester im Anwalt	• Weiterführende Informationen und Termine unter https://studienportal.humboldt-berlin.de/ps/
bis 19. November 2025	Wahlung des verbindlichen Praktikumsplatzes im Anwalt	• Auswahl des verbindlichen Praktikumsplatzes für das Praxissemester im Anwalt
bis 01. Dezember 2025	Antragstellung für Praktikumsplätze	• Eintragung im Praktikumsbuch, Weiterführende Informationen unter https://studienportal.humboldt-berlin.de/ps/
voranmeldung 05. - 19. Februar 2026	Wahlung des verbindlichen Praktikumsplatzes im Anwalt	• Wahlung des verbindlichen Praktikumsplatzes für das Praxissemester im Anwalt
30. März - 09. April 2026	Anmeldung für das Praxissemester 2026/27	• Verbindliche Anmeldung zur Durchführung des Praxissemesters Bitte wählen Sie hier die Fachrichtung und das Praxissemester (https://studienportal.humboldt-berlin.de/ps/)
bis 30. März 2026	Antragstellung für das Praxissemester im Anwalt	• Weiterführende Informationen unter https://studienportal.humboldt-berlin.de/ps/
bis 01. April 2026	Ablösungstag, Sonderfälle	• Mitteilung der Wahlung des Praktikumsplatzes, Anrechnung, Wahlung, Wahlung oder Wahlungsverlust https://studienportal.humboldt-berlin.de/ps/
ab 30. April bis 08. Mai 2026 bis 12:00 Uhr	Auswahl des Praktikumsplatzes im Anwalt	• Auswahl und Platzierung der angebotenen Plätze im Praxissemester gemäß der gewählten Universität und der Fachrichtung
ab 10. Mai bis 14. Mai 2026	Wahlung des Praktikumsplatzes im Anwalt	• Wahlung des verbindlichen Praktikumsplatzes für das Praxissemester im Anwalt
im Sommersemester 2026	Informationsveranstaltung I	• Wahlung des verbindlichen Praktikumsplatzes für das Praxissemester im Anwalt
im Sommersemester 2026	Informationsveranstaltung II	• Wahlung des verbindlichen Praktikumsplatzes für das Praxissemester im Anwalt
Mar 2026	Schulung der Praktikanten und Formulare für Praktikumsplätze	• Schulung der Praktikanten und Formulare für Praktikumsplätze
Mar 2026	Beratung der Praktikanten und Formulare für Praktikumsplätze	• Beratung der Praktikanten und Formulare für Praktikumsplätze
Jan 2026	Praktikumsplätze im Anwalt	• Praktikumsplätze im Anwalt
Juli bis August 2026	Online-Anmeldung für die Praktikumsplätze im Anwalt	• Online-Anmeldung für die Praktikumsplätze im Anwalt
1. September 2026	Beginn des Praxissemesters	• Beginn des Praxissemesters
September 2026 bis Februar 2027	Unterstützung bei der Suche nach Praktikumsplätzen	• Unterstützung bei der Suche nach Praktikumsplätzen

Für aktuelle Informationen: [https://hu.berlin/praxissemester26\\_27](https://hu.berlin/praxissemester26_27)



## Wichtige nächste Termine

Am 12.11.2025, 10 bis 12 Uhr per zoom  
Informationsveranstaltung I – Allgemeine  
Informationen und Praktikumsplatzvergabe

Bis zum 01.12.2025  
Frist für Härtefallanträge

Weitere Termine und Fristen im Moodle-Kurs

# Haben Sie Fragen zum Praxissemester?



Nach dieser Fragerunde geht es weiter mit dem Thema  
"Internationales an der PSE".



A logo consisting of a globe with a banner across it that says 'international'.

# Humboldt geht in die Schulen

Deutsche Schulen im Ausland kennenlernen?  
Finnland, Chile, Kanada, Südafrika ... oder doch lieber ... ?

Studentische Beratung:

Cüneyt Küçük

Kontakt: [pse.international@hu-berlin.de](mailto:pse.international@hu-berlin.de)

Internetseite: [pse.hu-berlin.de/auslandspraktikum](https://pse.hu-berlin.de/auslandspraktikum)



Praxissemester im Ausland

- Informationsveranstaltung: 15.10.2025, 20 Uhr, per zoom
- Sprechstunden: mittwochs 13 bis 14 Uhr, freitags 14 bis 15 Uhr
- **Bewerbungsfrist: Sonntag, 2.11.2025**



Haben Sie Fragen zum Thema „Internationales an der PSE“?



Nach dieser Fragerunde geht es weiter mit der Vorstellung der Fachschaft.



Wir haben vielfältige Aufgaben, z.B.:

- Erste Anlaufstelle für Studierende
- Engagement in der Hochschulpolitik
- Sitze in Gremien
- Organisation der Erstiwoche
- Planen von Veranstaltungen

**E-Mail:** [fsi.gsl.pse@hu-berlin.de](mailto:fsi.gsl.pse@hu-berlin.de)

**Insta:** @fsigrundschullehramt

**URL:** <https://pse.hu-berlin.de/de/studium/fachschaft/grundis>



**Wo sind wir zu finden?**  
Geschwister-Scholl-Str. 7  
Raum 1.22

Einführungsveranstaltung der PSE zum Lehramtsmasterstudium am  
Dies Academicus im WiSe 2025/26



# KREIDE STAUB



BERLINER STANDORT

# Wer ist Kreidestaub e.V.?

Pädagogisches Labor



Netzwerk & Community



KREIDESTAUB 

# PÄDAGOGISCHES LABOR

KREIDESTAUB .net  
kreidestaub.ewi@hu-berlin.de  
 kreidestaubberlin

2027 in Berlin



aktiv (jedes Semester)

LET'S PLAY SCHULE



aktiv (jedes Semester)

PRINZIP  
LERNREISE

PROJEKT  
BEZIEHUNG

Professionelle  
pädagogische  
Beziehungen in der  
Schule



PLANSPIEL  
SCHULENTWICKLUNG

Ein Projekt zur Erprobung eines  
Schulentwicklungsprozesses



PROJEKT  
EDUGAMING



PROJEKT  
HALTUNG



PROJEKT INKLUSION

"Inklusion in der Schule -  
Grundlagen und  
Kontroversen"



Welt  
LERNREISE



SCHULE WELTWEIT



# WAS IST DAS PRINZIP LERNREISE?



**Wer?** 12 Lehramtsstudierende pro Lernreise-Gruppe,  
unterstützt durch Gruppenstarter\*innen

**Wie?** Die drei Phasen:



Vorbereitungssitzungen



Lernreise



Nachbereitungswochenende

## Wofür? Die drei Säulen:

KREIDESTAUB.net  
kreidestaub.ewi@hu-berlin.de  
kreidestaubberlin

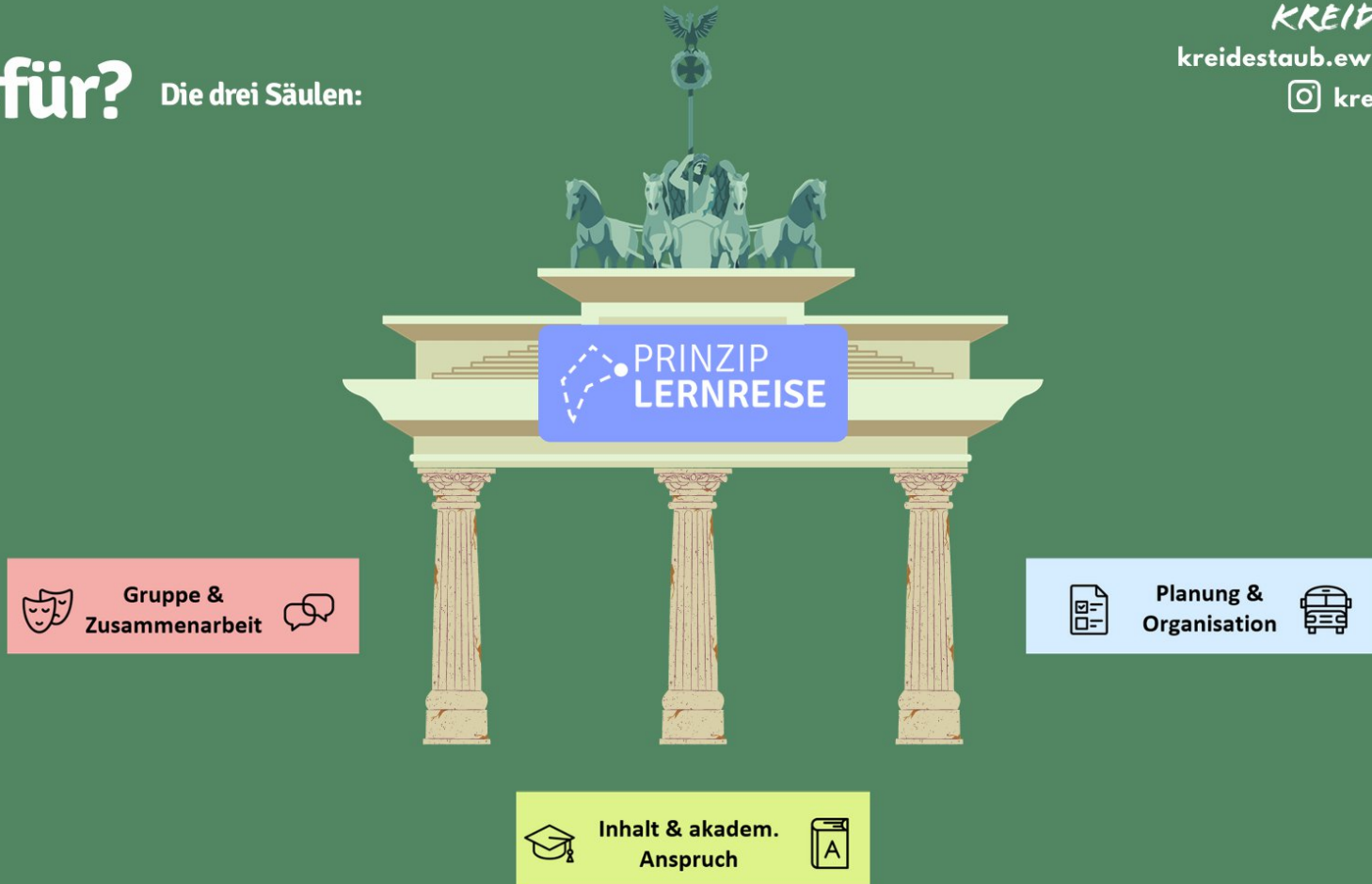



# Wofür?



**6-7 innovative Schulen  
in ganz Deutschland  
sehen**



Anrechnung  
möglich  
(5 ECTS) ✓



KREIDESTAUB .net

kreidestaub.ewi@hu-berlin.de

 kreidestaubberlin

# VIDEO EINER LERNREISE

URL:

<https://vimeo.com/960372804>



2023

WiSE 2025/26

# ANMELDUNG



## PRINZIP LERNREISE



KREIDESTAUB.net

kreidestaub.ewi@hu-berlin.de

 kreidestaubberlin



Anrechnung  
möglich  
(5 ECTS) 



Anmeldefrist: 17.10.

Start des Vorbereitungsseminars: ca. 27.10.,

Reisezeitraum: im März 26



WiSe 2025/26

KREIDESTAUB .net  
kreidestaub.ewi@hu-berlin.de  
 kreidestaubberlin

# ANMELDUNG

## “LET'S PLAY SCHULE”

Jetzt übernehmen wir!



Gemeinsame Vorbereitung und  
Übernahme einer Grundschule in Berlin

Schulübernahme:  
23.03.-27.03.2026

# NETZWERK & COMMUNITY

Newsletter “Flieger”



<https://www.kreidestaub.net/öffentlich-e-stimme/flieger-1/>

“TeleStaub”  
(Telegram-Gruppe)



<https://t.me/+Qo1hLbbt8jUQ2ZXx>

KREIDESTAUB .net

kreidestaub.ewi@hu-berlin.de

 kreidestaubberlin



Haben Sie Fragen zum Projekt Kreidestaub, zur Lernreise?



Nach dieser Fragerunde geht es weiter mit dem Angebot „Medienwerkstatt“.



# Angebote für Lehramtsstudent:innen

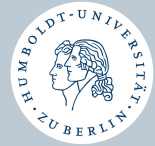

Alle Infos und Angebote unter:  
**hu-berlin.de/ztl**

## Digitaler Lunch & Talk zu Medienbildung im Fachunterricht

Donnerstags  
von 12:00 bis  
12:45

frei zugänglich

Termine im WiSe 2025/26:

6. November  
11. Dezember  
29. Januar

Moodle-Kurs  
"ZtL-Medien-  
werkstatt"

frei zugänglich



Fokus  
digitale Tools in Lehr-/Lernszenarien

Workshops





## FIT MIT MEDIEN IN DIE SCHULE?!

### Zusatzqualifikation Medienbildung für Lehramtsstudierende

Die Zusatzqualifikation vermittelt zeitgemäße medienbezogene Kompetenzen, wobei verpflichtende Studienleistungen des regulären Lehramtsstudiums mit zusätzlichen Angeboten kombiniert werden:

- Rahmenveranstaltung zum Auftakt und Abschluss
- Arbeitsleistungen mit Medienbezug in regulären Master-Lehrveranstaltungen (2 LP)
- Fach- oder professionsbezogene Ergänzung: „Grundlagen Medienbildung für angehende Lehrkräfte“ mit wählbarer Vertiefung (5 LP)

**Auftakt Ende Februar zum  
Start im SoSe 2026**

**ZuMeL**  
Zusatzqualifikation Medienbildung  
für Lehramtsstudierende



Weitere Informationen:

**[hu-berlin.de/zumel](https://hu-berlin.de/zumel)**

# STUDENTISCHE FORSCHUNGSWERKSTATT (SFW)



Moodle-Kurs SFW

Hast du Schwierigkeiten oder Fragen im BPR(BA) /LFP-Bericht (MA), Hausarbeit oder ganz allgemeine Fragen zum empirischen Forschungsprozess?

Die Forschungswerkstatt ist ein studentisch geleitetes Angebot. Studierende werden individuell und kostenlos bei Fragen und Anliegen rund um das wissenschaftliche Arbeiten unterstützt.

**Moodlekurs:** [Studentische Forschungswerkstatt](#)

**Passwort:** Forschen

**Internetseite:** <https://hu.berlin/SFW>

# Website des Grundschullehramts



[hu.berlin/gsl](https://hu.berlin/gsl)



Grundschullehramt

Informationen zum Studium

Beratungs- und Anlaufstellen

Gremien

Geschäftsstelle Grundschullehramt

Informationen für Lehrende

Aktuell | Kontakt | Suche | Personen

Studieninteressierte | Schule | Forschende | Wirtschaft | Presse | Alumni | Beschäftigte

**Information:** Sie wurden abgemeldet.

Humboldt-Universität zu Berlin | Professional School of Education | Grundschullehramt

## Willkommen im Grundschullehramt an der Humboldt-Universität zu Berlin!

Das Studium für das Lehramt an Grundschulen an der HU Berlin besteht aus dem Bachelorstudiengang *Bildung an Grundschulen* und dem darauf aufbauenden Masterstudiengang *Lehramt an Grundschulen*.



Auf dieser Seite finden sich zentrale Informationen und Materialien zum Aufbau, zur Organisation und zum Verlauf des Studiums sowie zu wichtigen Anlauf- und Beratungsstellen.

DE EN ⓘ

Website durchsuchen

### Informationen zu den Fächern

Auf den Seiten der Geschäftsstelle Grundschullehramt werden allgemeine Informationen bereit gestellt. Aktuelle Informationen aus den Studienfächern finden Sie jeweils auf deren Internetpräsenzen.

Deutsch  
Evangelische Theologie  
Islamische Theologie  
Katholische Theologie  
Mathematik  
Sachunterricht  
Sonderpädagogik  
Sport

### Themen im Überblick

Informationen zum Studium

Beratung & Unterstützung

Gremien & Strukturen

## Zentrale Informationen/Ansprechpartner:innen

<b>Studienberatung Grundschullehramt</b>	<b>Webseite:</b> <a href="https://pse.hu-berlin.de/de/gsl/beratung/studienberatung">https://pse.hu-berlin.de/de/gsl/beratung/studienberatung</a>	
<b>Praxissemester</b>	<b>Moodle-Kurs:</b> <a href="https://moodle.hu-berlin.de/course/view.php?id=136094">https://moodle.hu-berlin.de/course/view.php?id=136094</a>  <b>Webseite:</b> <a href="https://pse.hu-berlin.de/praxissemester">https://pse.hu-berlin.de/praxissemester</a>	
<b>Prüfungsbüro M.Ed. Lehramt an Grundschulen</b>	<b>Ansprechpartnerin:</b> Cindy Hoffmann  <b>Mailadresse:</b> <a href="mailto:pruefungsbuero-ma-gsl.ksbf@hu-berlin.de">pruefungsbuero-ma-gsl.ksbf@hu-berlin.de</a>  <b>Webseite:</b> <a href="https://fakultaeten.hu-berlin.de/de/ksb/studiumlehre/pruefungsbueros/grundschule_lags_zerti">https://fakultaeten.hu-berlin.de/de/ksb/studiumlehre/pruefungsbueros/grundschule_lags_zerti</a>	

## Weitere Beratungsangebote der HU

- Allgemein, bspw. Studierendenservice einschl. Immatrikulationsbüro
- Psychologische Beratung
- Mobbing, Übergriffigkeit (Frauenbeauftragte)
- Behinderung, chronische Erkrankung
- Refrat

<https://www.hu-berlin.de/de/interessierte/beratung>



Haben Sie abschließend noch Fragen?



**Vielen Dank!**