

Herzlich willkommen zur Einführungsveranstaltung zum Master of Education

Ein Angebot der
Professional School of Education (PSE)



Bildnachweis: Heike Zappe | HU



1. **Begrüßung** des Direktors der Professional School of Education (PSE)
2. **Überblick** über Inhalte, Akteure und Umfänge des M.Ed.-Studiums
3. **Einführung** zu Studienanteilen und Praxisphasen:
 - Bildungswissenschaften
 - Sprachbildung
 - Praxissemester (einschl. Besonderheiten bzgl. des Faches Sonderpädagogik), Praxissemester im Ausland
4. **Weitere Angebote und Begleitungen** während des Studiums
 - Fachschaft Lehramt
 - Projekt „Lernreise“ des Kreidestaub e.V.
 - ZtL-Medienwerkstatt (Zentrum für technologiegestütztes Lernen)
 - Forschungswerkstatt
5. Welche abschließenden **Fragen** haben Sie?



Begrüßung durch den Direktor der Professional School of Education (PSE)

Prof. Dr. Stephan Breidbach



- 1) Die Professional School of Education (PSE) – Ein Zentralinstitut für die Lehrkräftebildung
- 2) Was Lehrer:innen besonders macht ... und was das für die Lehrkräftebildung bedeutet
- 3) Lehrer:in werden in Zeiten wie diesen



Die Professional School of Education (PSE) – Ein Zentralinstitut für die Lehrkräftebildung



Bildnachweis: Heike Zappe | HU

Ein Zentralinstitut für die Lehrkräftebildung mit organisatorischen, wissenschaftlichen und bildungspolitischen Aufgaben



Eingerichtet 2011 als Zentralinstitut (Fakultät) ...



... Förderung von Qualität und Effektivität in der Lehrkräftebildung an der HU



... Erhöhung der Sichtbarkeit der Lehrkräftebildung



... Koordination gemeinsamer Anliegen der Lehrkräftebildung an der HU



... Interessenvertretung der HU-Lehrkräftebildung nach außen

Die Aufgaben und Angebote der PSE

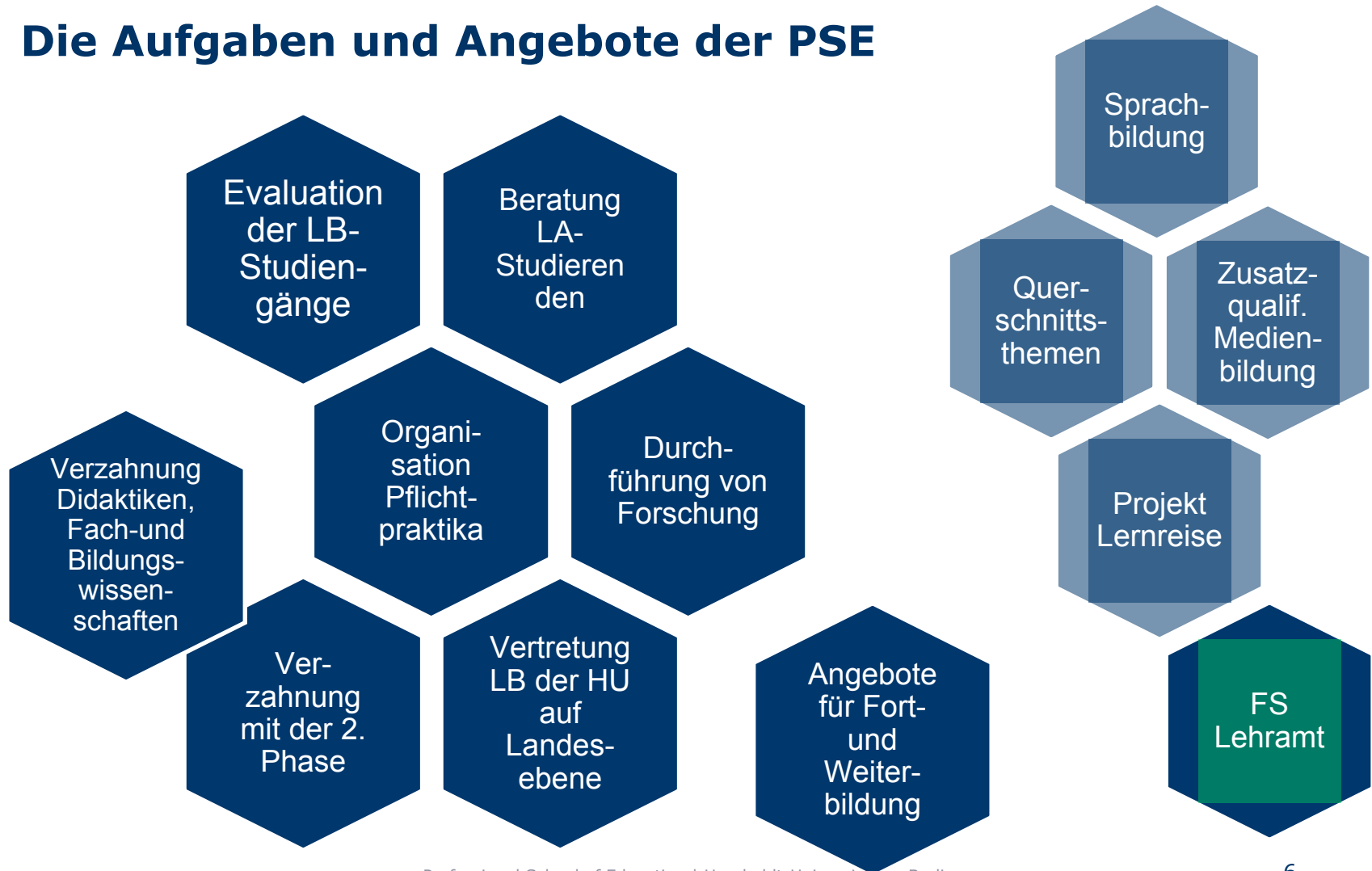

Was Lehrer:innen besonders macht



Bildnachweis: PSE

Was Lehrer:innen besonders macht

Der Lehrberuf
gehört zu den
zentralen
Professionen einer
Gesellschaft

Recht

- Rechtsfrieden

Medizin

- Gesundheit

Bildungswesen

- Bildung und Erziehung

...

- ...

Was Lehrer:innen besonders macht

Professions-
verständnis
im Lehrberuf

Befähigung zur Realisierung
fundamentaler
Individualrechte

Sicherung der
Zukunftsfähigkeit eines
demokratischen,
pluralistischen,
rechtsstaatlichen
Gemeinwesens

Lehrer:in werden in Zeiten wie diesen



Bildnachweis: Javiindy / photocase.de

Wissenschafts- und
Bildungseinrichtungen
unter Druck

Ein Beispiel



**LANDTAG VON
SACHSEN-ANHALT**

30.09.2025
**Drucksache
8/6015**
öffentlich

Antrag
—

Fraktion AfD

Wissen statt Meinung, Toleranz statt Bevormundung: Politische Beeinflussung an Schulen bekämpfen! Gewidmet Charlie Kirk (gest. 10.09.2025)

Lehrer:in werden in Zeiten wie diesen

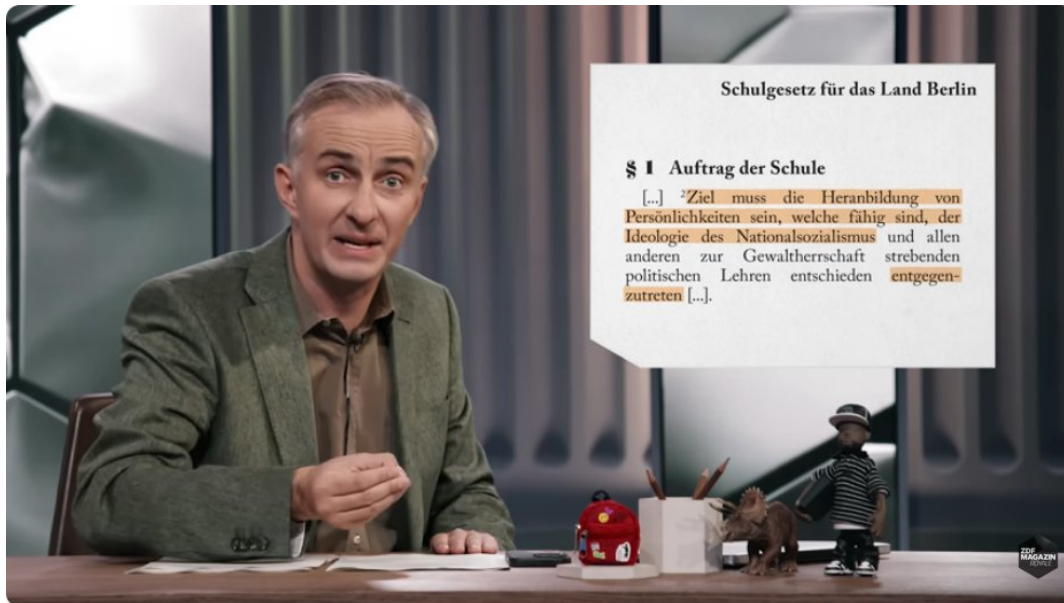

ZDF Magazin Royale – 19.09.2025

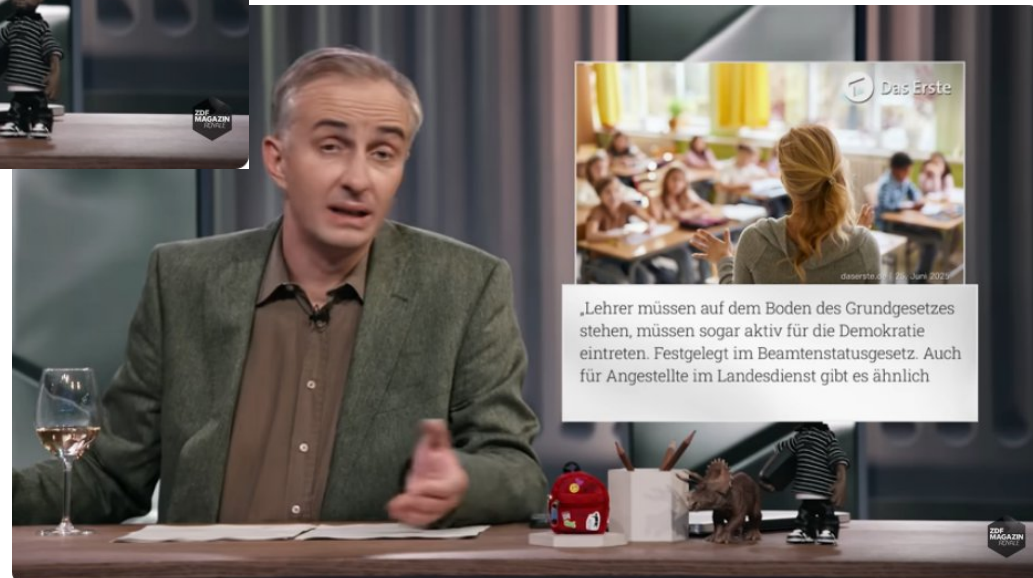

Lehrer:in werden in Zeiten wie diesen

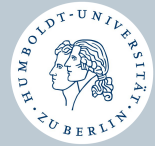

*National Board for
Professional Teaching
Standards*

Das Masterstudium
soll Sie hierzu
befähigen.

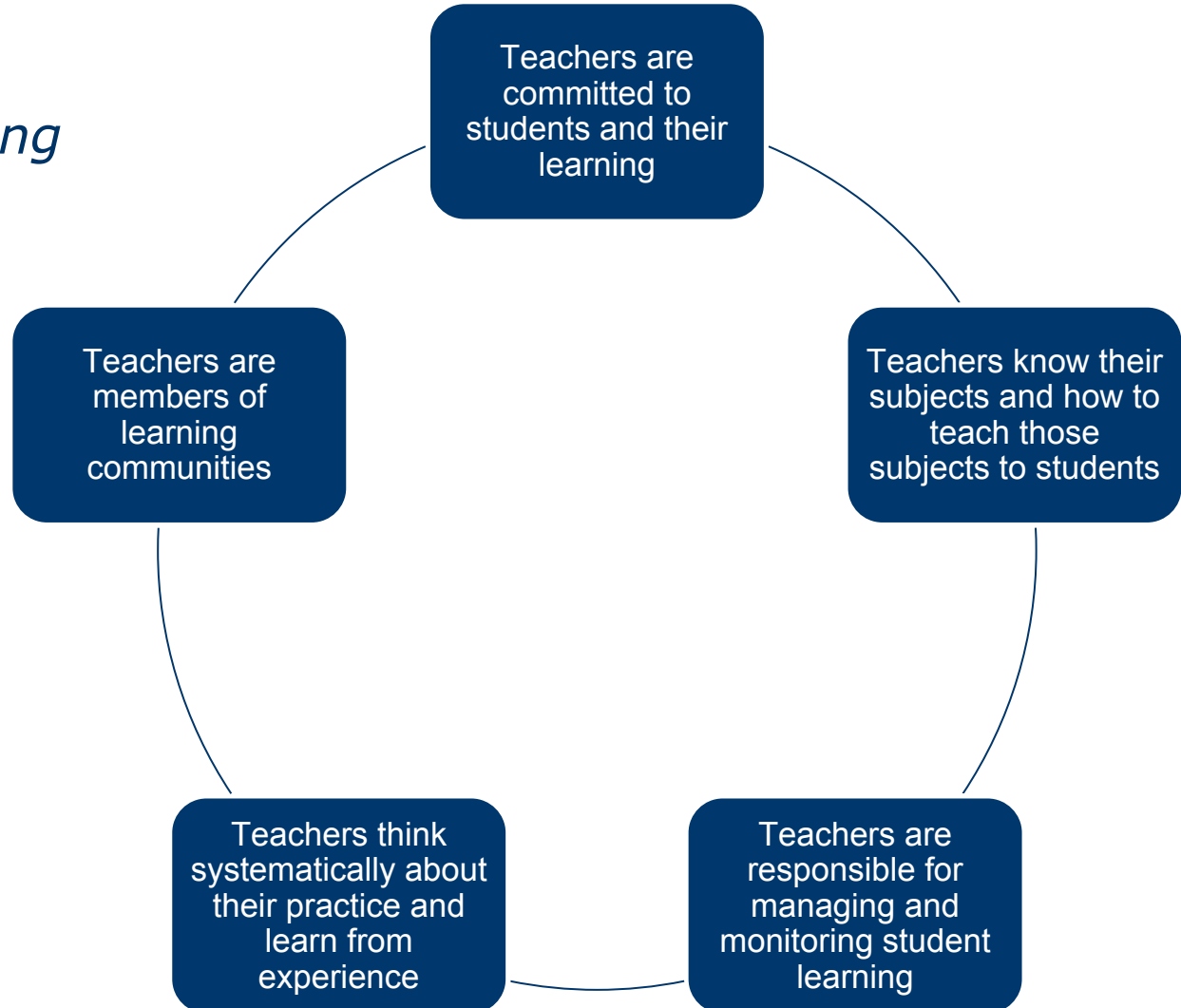

Herzlich willkommen im Master of Education – Herzlich willkommen an der PSE



Bildnachweis: Javiindy / photocase.de

2. Überblick über Inhalte, Akteure und Umfänge des M.Ed.-Studiums

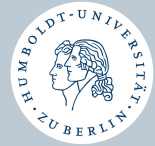

Erwartungen an Studienphase:

„Mehr Dinge, die wir in der Schule wirklich brauchen.“

„Mehr Praxis!“

Internationale Erfahrungen

„Fachübergreifende Kompetenzen und Querschnittsthemen wären wichtig.“

2. Überblick über Inhalte, Akteure und Umfänge des M.Ed.-Studiums



Das M.Ed.-Haus:



2. Überblick über Inhalte, Akteure und Umfänge des M.Ed.-Studiums

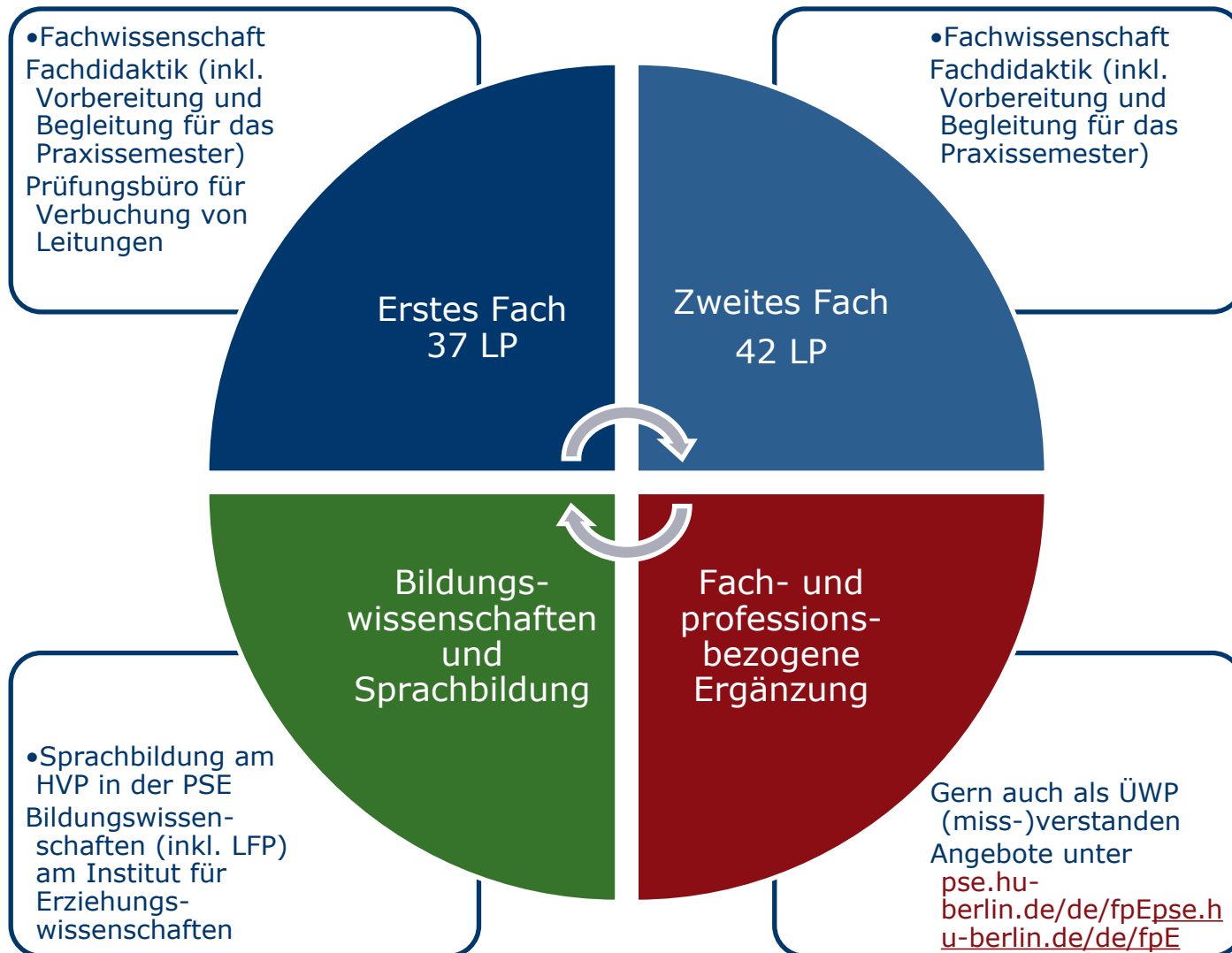
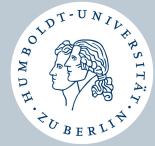

2. Was Sie im M.Ed. (hoffentlich auch) erwartet



Bildnachweis: Stephan Breidbach

Ansprechpartner:innen im Master of Education

Modul 1 (Lernförderung und Lernmotivation):

- Dr. Björn Kröske
- Tel.: 2093-66973, E-Mail: paedpsych@hu-berlin.de

Modul 2 (Evaluation, Diagnostik und Inklusion):

- Dr. Felix Kapp
- Tel.: 2093-66955, E-Mail: felix.kapp@hu-berlin.de

Modul 3 (Lehr- und Lernforschungsprojekt im Praxissemester (LFP)):

- Dr. Ute Suhl
- Tel.: 2093-66860, E-Mail: lfpsystdid@hu-berlin.de

Anrechnung von Studienleistungen BW, Studienfachberatung

- Dr. Franziska Wehner
- Tel.: 2093-66978, E-Mail: sfb-bw-la.ewi@hu-berlin.de

Wann wird was angeboten?

| | 1. Sem. (WiSe) | 2. Sem. (SoSe) | 3. Sem. (WiSe, Praxissemester) | 4. Sem. (SoSe) |
|------------|----------------|----------------|-----------------------------------|----------------|
| Modul 1a/b | X | X | | |
| Modul 2 | X | X | | |
| Modul 3 | | (X) | X | |

Modul 1: Das Modul wird regelmäßig im Winter- und im Sommersemester angeboten. Vor dem Hintergrund der hohen Studierendenzahlen und begrenzten Kapazitäten im Wintersemester wird empfohlen, das Modul im Sommersemester zu belegen, wenn Ihre persönliche Studienplanung dies erlaubt.

Modul 3: Achtung: alle Anmeldefristen für Veranstaltungen im Praxissemester sind vorgezogen!

Modul 1a/b „Lernförderung und Lernmotivation“

- Die **Vorlesung** findet in Präsenz statt und wird wöchentlich zu drei unterschiedlichen Terminen angeboten.
- Das **Seminar** "Lernförderung und Lernmotivation" wird mit drei Schwerpunkten angeboten, von denen Sie einen Schwerpunkt wählen können:
 - Lernen, Motivation und soziale Interaktionen verstehen und fördern
 - Umgang mit migrationsbezogener Diversität in Schule und Unterricht
 - Training sozial-emotionaler Kompetenzen
- **Anmeldung zur Vorlesung und zum Seminar** erfolgt elektronisch **über AGNES** (Nachfrist 13.-16.10.2025)

Modul 1 „Lernförderung und Lernmotivation“

| VL | SE | MAP |
|----------------------------------|--|---|
| Lernförderung und Lernmotivation | Lernen, Motivation und soziale Interaktionen verstehen und fördern (1a) <i>ODER</i> Training sozial-emotionaler Kompetenzen (1a) <i>ODER</i> Umgang mit migrationsbezogener Diversität in Schule und Unterricht (1b) | Klausur 90 min. (bezieht sich ausschließlich auf die Inhalte der VL) |
| 2 LP | 2 LP | 1 LP |
| WiSe | WiSe | WiSe |
| SoSe | SoSe | SoSe |

Modul 2 „Evaluation, Diagnostik und Inklusion“ (LA ISG)

VL Diagnostik und Evaluation - Prof. Dr. Petra Stanat

- vermittelt grundlegende Kenntnisse schulbezogener Diagnostik und Evaluation unter Berücksichtigung heterogener Lerngruppen
- Die Vorlesung findet im Wechsel in Präsenz und asynchron statt
- Es gibt zwei Gruppen, Gruppe 1 beginnt mit Präsenz in der 1., Gruppe 2 mit Präsenz in der 2.. Vorlesungswoche (jeweils dienstags 10-12)

VL Diversity und Inklusion - Prof. Dr. Aileen Edele

- vermittelt diagnostische Kenntnisse der wichtigsten Lern- und Verhaltensstörungen sowie Möglichkeiten des Umgangs mit schulbezogener Diversität
- Die Vorlesung findet in Präsenz statt (Fr. 8-10)

Abschluss: 90- minütige Klausur über die Inhalte *beider* Vorlesungen

Modul 2 „Evaluation, Diagnostik und Inklusion“ (LA BS)

VL Diagnostik in der beruflichen Bildung - Dr. Cornelia Wagner-Herrbach

- vermittelt grundlegende Kenntnisse schulbezogener Diagnostik und Evaluation im Kontext beruflicher Bildung
- Hybridformat (Do 10-12)

SE Lehren und Ausbildung benachteiligter Jugendlicher - Aneli Hüttner

- vermittelt diagnostische Kenntnisse der wichtigsten Lern- und Verhaltensstörungen sowie Möglichkeiten des Umgangs mit schulbezogener Diversität
- Die Vorlesung findet in Präsenz statt (Fr. 8-10)

Abschluss: Prüfungsformat wird in der VL bekanntgegeben

Modul 3 „Lehr- und Lernforschungsprojekt im Praxissemester“

– im **Lehramt ISG**

| LFP | SE | VL | MAP |
|----------------------------------|---------------------------------|---|---|
| Schule und Unterricht erforschen | Sprachbildung im Fachunterricht | Qualitative ODER Quantitative Methoden der Schul- und Unterrichtsforschung (nur 1 SWS entweder alle 2 Wochen oder 45min/Woche) | Klausur 60min (Inhalte der gewählten VL) |
| 5 LP | 3 LP | 2 LP | 1 LP |
| | | | |
| (2. Sem) | (2.Sem) | 2. Sem | 2. Sem |
| 3. Sem | 3.Sem | 3. Sem | 3. Sem |

Modul 3 „Lehr- und Lernforschungsprojekt im Praxissemester“

– im **Lehramt BS**

| LFP | SE | VL | MAP |
|-------------------------------------|---------------------------------|---|--|
| Qualität in der beruflichen Bildung | Sprachbildung im Fachunterricht | Berufsbildungs-forschung (nur 1 SWS entweder alle 2 Wochen oder 45min/Woche) | Hausarbeit (ca. 10 Seiten mit Bezug auf VL + LFP) |
| 3 LP | 3 LP | 3 LP | 2 LP |
| | | | |
| (2./4. Sem) | (2./4.Sem) | 2. Sem | 2. Sem |
| 3. Sem | 3.Sem | 3. Sem | 3. Sem |

Haben Sie Fragen zum Studienanteil Bildungswissenschaften?



Nach dieser Fragerunde geht es weiter mit dem Studienanteil Sprachbildung.





Was erwartet Sie im Studienanteil „Sprachbildung“?



**Grundlagen-
wissen**
(Bachelor)

**Erfahrungs-
wissen**
(Praxis-
semester)

A N W E N D U N G

R E F L E X I O N



- ▶ Praxis- und theorieorientierte Ausein-
setzung mit sprachbildenden Themen ↻
- ▶ Auswertung von Unterrichtsbeobachtungen 🔍
- ▶ Arbeit an konkreten Unterrichtsentwürfen
und -materialien

Seminar „Sprachbildung im Fachunterricht“ (3 LP)

Moduls 3: Lehr- und Lernforschungsprojekt im Praxissemester

Belegung im 3. Fachsemester (parallel zur Praxisphase)

2 LP
Vor- und
Nachbereitung

1 LP
Arbeitsleistung
(„Portfolio“,
unbenotet)



Fächerspezifisches Kursangebot:

- ▶ Berufsschullehramt
- ▶ Deutsch/Latein
- ▶ Fremdsprachen
- ▶ Gesellschaftswissenschaften
- ▶ MINT
- ▶ Sonderpädagogik
- ▶ fächerübergreifende Perspektive



- vereinzelte Kapazitäten für frühere Belegung im 2. Fachsemester
- Tipps für die Wahl des passenden fächerspezifischen Kurses finden Sie in AGNES.



Studienanteil „Sprachbildung“



Weitere Informationen finden Sie auf unserer Webseite:

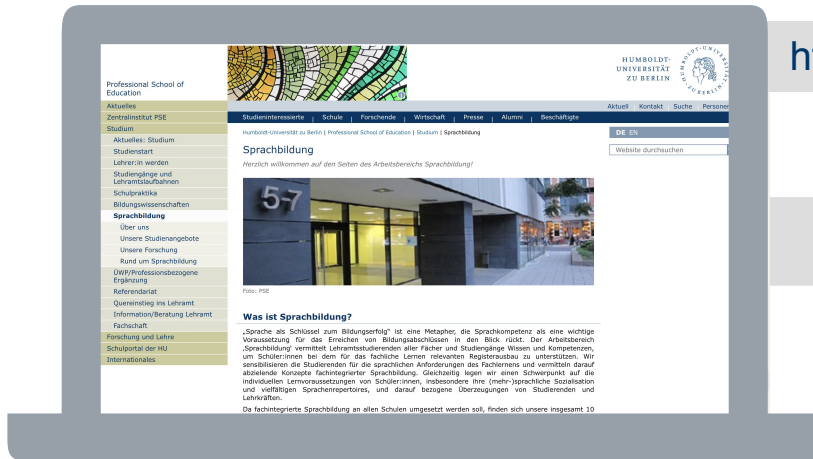

<https://pse.hu-berlin.de/de/studium/sprachbildung-daz>

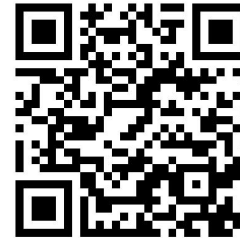

Bei Fragen rund um Zulassung, Härtefälle und Anrechnungen für den Studienanteil Sprachbildung wenden Sie sich gern an Joana Herndl vom Prüfungsbüro Sprachbildung: pb-sprachbildung.pse@hu-berlin.de

Für prüfungsrelevante Fragen und die Leistungsverbuchung ist das Prüfungsbüro Erziehungswissenschaften (Lehramt ISG/BS) zuständig.

Haben Sie Fragen zum Studienanteil Sprachbildung?

Nach dieser Fragerunde geht es weiter mit dem Praxissemester.





Praktikumsbüro:

zuständig für alle organisatorischen Fragen zum Praktikumsplatz
(z.B. Praktikumsplatzvergabe, Teilzeit, Abmeldung, Schwangerschaft)

→ Beate Rosenkranz (ISG/BS)

→ Nana Laux (GSL)

Clearingstelle:

Ansprechpartnerin für Konflikte *während* des Praxissemesters
(Konfliktberatung, Mediation)

→ Cornell Raab (studentische Beratung)

Kontakt: clearing.pse@hu-berlin.de

Fachdidaktische oder **fachliche** Fragen richten Sie bitte direkt an Ihre **Dozierenden** aus den Vorbereitungs-/ Begleitseminaren bzw. Ihre **Fachberater:innen**

Fragen zur **Anrechnung** von Praktikumsleistungen richten Sie bitte an den jeweiligen **Prüfungsausschuss**; bestätigte Anrechnungen bitte dem Praktikumsbüro mitteilen

- Dauer: 1. September 2026 bis 29. Januar 2027
- Wöchentliche Präsenzzeit an der Schule: mindestens 2-4 Tage, durchschnittlich 12 Zeitstunden
- Seminaristische Begleitung am Uni-Tag (Freitag)
- Fachdidaktische Begleitseminare
- fachliche Betreuung in allen Fächern von Mentor:innen (Lehrkräfte an der Praktikumsschule)

Informationen, Fristen, Termine und Dokumente erhalten Sie über:

1. den Moodle-Kurs: „*Informationen und Angebote der PSE zum Praxissemester 2026/27*“:

- <https://hu.berlin/praxissemester26-27>

2. sowie über die PSE-Homepage:

- <https://pse.hu-berlin.de/praxissemester>



➤ Frist für Sonderpädagog:innen!

Die Vorbereitung auf das Praxissemester beginnt bereits jetzt!



Dies
Acad.

Info
VA I

Info
VA II

Vorbereitungsseminare
PS

Praxissemester

WiSe 25/26

SoSe 26

WiSe 26/27

...

PRAXISSEMESTER
FÜR DAS LEHRAMTSSTUDIUM
PROFESSIONAL SCHOOL
EDUCATION (PSE)



WEGWEISER PRAXISSEMESTER 2026/27 Ihre Fristen und Termine

Änderungen vorbehalten / Stand: 30.09.2025

| | | |
|--|--|--|
| ab Oktober 2025 | Eintragung in den Moodle-Kurs Praxissemester 2026/27 | • Hier finden Sie zentrale und aktuelle Informationen https://humboldt-universitaet-berlin.de/praxissemester/2026/27 |
| 11. Oktober 2025, ab 17 Uhr | Das Academicus | • Einführungsvorlesung zum Masterberufswahlkolloquium unter dem Leitthema: Schule 2027 und 2025 |
| 12. November 2025, 10:00 bis 12:00 Uhr | Informationsveranstaltung I | • Das Praktikum und die Chancengleichheit: Erfahrungen über die Anwesenheitspflicht und die Praktikumsplatzvergabe |
| November | Informationsveranstaltungen und Beratungen zum Praxissemester im Institut | • Weiterführende Informationen und Termine unter https://humboldt-universitaet-berlin.de/praxissemester/2026/27 |
| bis 19. November 2025 | Mitteilung des verbindlichen Angaben für den Bewerbungsprozess in Moodle-Kurs | • Auswahl des verbindlichen Angaben für den Bewerbungsprozess für das Praxissemester im Moodle-Kurs |
| bis 01. Dezember 2025 | Antragstellung für Härtefallanträge | • Einreichung in Praktikumsbüro: Weiterführende Informationen unter https://humboldt-universitaet-berlin.de/praxissemester/2026/27 |
| vorabends 08.12.2025 08. - 10. Februar 2026 | Mitteilung des verbindlichen Angaben für den Bewerbungsprozess in Praktikumsbüro | • Mitteilung des für das Praxissemester verbindlich gegebenen verbindlichen Angaben für den Bewerbungsprozess über das Praxissemester antragstellung: https://humboldt-universitaet-berlin.de/praxissemester/2026/27 |
| ab 30. März - 09. April 2026 bis 12:00 Uhr | Antragstellung für das Praxissemester 2026/27 | • Verbindliche Anmeldung zur Durchführung des Praxissemesters bis 01. April 2026 unter: https://humboldt-universitaet-berlin.de/praxissemester/2026/27 |
| ab 30. März 2026 | Antragstellung für das Praxissemester im Institut | • Weiterführende Informationen unter https://humboldt-universitaet-berlin.de/praxissemester/2026/27 |
| ab 01. April 2026 | Ankündigung der Sonderfälle | • Mitteilung an die Praktikumsbüro: Fristen, Anrechnung, Anmeldung, Wiederholung oder Nachrückkandidat: https://humboldt-universitaet-berlin.de/praxissemester/2026/27 |
| ab 30. April bis 08. Mai 2026 bis 12:00 Uhr | Auswahl des Praxissemesterplatzes im Portal | • Auswahl und Platzierung der angehenden Praktikanten in Praktikumsbüro: https://humboldt-universitaet-berlin.de/praxissemester/2026/27 |
| ab 10. Mai bis 14. Mai 2026 | Finalisierung des Praktikumsplatzes | • Teilnahme an der angehenden Praxis im Praxissemester unter: https://humboldt-universitaet-berlin.de/praxissemester/2026/27 |
| im Sommersemester 2026 | Informationsveranstaltung II | • Die Chancengleichheit: Erfahrungen über die Durchführung, Teilnahme und Elemente des Praxissemesters |
| im Sommersemester 2026 | Informationsveranstaltung in den Fächern | • Die Teilnahme an der angehenden Praxis im Praxissemester unter: https://humboldt-universitaet-berlin.de/praxissemester/2026/27 |
| Mai 2026 | Schulplatzverteilung und Formulare für Führungszeugnis | • Einreichung der Führungszeugnisse und der Führungszeugnisse an die Praktikumsbüro: https://humboldt-universitaet-berlin.de/praxissemester/2026/27 |
| Mai 2026 | Beurteilung des erweiterten Führungszeugnisses | • Vorlage der Beurteilung zur Ausstellung des Führungszeugnisses an die Praktikumsbüro: https://humboldt-universitaet-berlin.de/praxissemester/2026/27 |
| Juni 2026 | Kommunikation mit der Schule | • Kontakt mit der angehenden Schule zur Anmeldung: https://humboldt-universitaet-berlin.de/praxissemester/2026/27 |
| Juli bis August 2026 | Online-Anmeldung für die Regelmittlungsphase | • Online-Anmeldung für Termine zur Fachklausur: Regelmittlungsphase: https://humboldt-universitaet-berlin.de/praxissemester/2026/27 |
| 1. September 2026 | Beginn des Praxissemesters | • Beginn gemäß Absprache im Institut |
| September 2026 bis Februar 2027 | Universitäre Begleitveranstaltungen | • Ende im September: Beginn des Praxissemesters unter: https://humboldt-universitaet-berlin.de/praxissemester/2026/27 |

Für aktuelle Informationen: <https://humboldt-universitaet-berlin.de/praxissemester/2026/27>



Humboldt
zu Berlin
Schulen



PROFESSORIN FÜR
PRAKTIKUMSLEHRUNG
Humboldt-Universität zu Berlin
Humboldtstraße 1, 10089 Berlin

PROFESSORIN FÜR
PRAKTIKUMSLEHRUNG
Humboldt-Universität zu Berlin
Humboldtstraße 1, 10089 Berlin

PROFESSORIN FÜR
PRAKTIKUMSLEHRUNG
Humboldt-Universität zu Berlin
Humboldtstraße 1, 10089 Berlin

Wichtige nächste Termine:

Am 12.11.2025, 10 bis 12 Uhr per zoom
Informationsveranstaltung I – Allgemeine
Informationen und Praktikumsplatzvergabe

Bis zum 01.12.2025
Frist für Härtefallanträge

Weitere Termine und Fristen im Moodle-Kurs

Haben Sie Fragen zum Praxissemester?



Nach dieser Fragerunde geht es weiter mit dem Thema
"Internationales an der PSE".



The Humboldt logo, featuring a globe with a banner across it that says "international".

Humboldt geht in die Schulen

Deutsche Schulen im Ausland kennenlernen?
Finnland, Chile, Kanada, Spanien ... oder doch lieber ... ?

Studentische Beratung:

Cüneyt Küçük

Kontakt: pse.international@hu-berlin.de

Internetseite: pse.hu-berlin.de/auslandspraktikum



Praxissemester im Ausland

- Informationsveranstaltung: 15.10., 20 Uhr, per zoom
- Sprechstunden: mittwochs 13 bis 14 Uhr, freitags 14 bis 15 Uhr
- **Bewerbungsfrist: Sonntag, 2.11.2025**

Haben Sie Fragen zum Thema „Internationales an der PSE“?



Nach dieser Fragerunde geht es weiter mit der Vorstellung der Fachschaft.



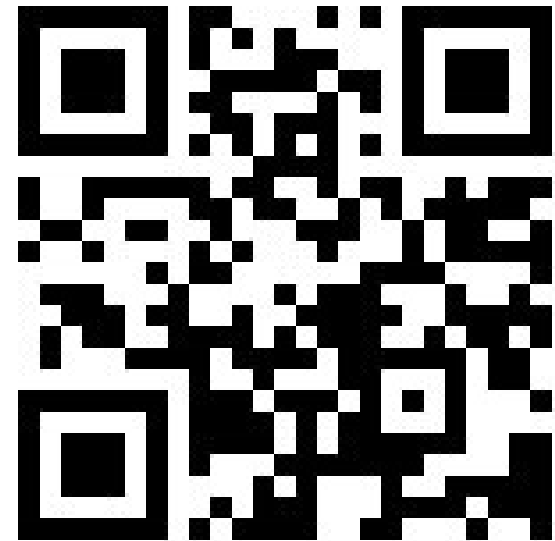

Vernetzung Lehramt

Warum machen wir Lehramt?

Ersti- Fahrt

Empowerment

Verbindung Bachelor / Master / Ref

Lehramtsfahrt

Socializing

Ersti Veranstaltungen

Lehramtsbezogene Workshops

Haben Sie Fragen an die Fachschaft?



Nach dieser Fragerunde geht es weiter mit der Vorstellung des Projektes Lernreise des Kreidestaub e.V..



KREIDE STAUB



BERLINER STANDORT

Wer ist Kreidestaub e.V.?

Pädagogisches Labor



Netzwerk & Community



KREIDESTAUB 

PÄDAGOGISCHES LABOR

KREIDESTAUB .net
kreidestaub.ewi@hu-berlin.de
 kreidestaubberlin

2027 in Berlin



aktiv (jedes Semester)

LET'S PLAY SCHULE



aktiv (jedes Semester)

PRINZIP
LERNREISE

PROJEKT
BEZIEHUNG

Professionelle
pädagogische
Beziehungen in der
Schule



PLANSPIEL
SCHULENTWICKLUNG

Ein Projekt zur Erprobung eines
Schulentwicklungsprozesses



PROJEKT
EDUGAMING



PROJEKT
HALTUNG



PROJEKT INKLUSION

"Inklusion in der Schule -
Grundlagen und
Kontroversen"



Welt
LERNREISE



SCHULE WELTWEIT

WAS IST DAS PRINZIP LERNREISE?



Wer? 12 Lehramtsstudierende pro Lernreise-Gruppe,
unterstützt durch Gruppenstarter*innen

Wie? Die drei Phasen:



Vorbereitungssitzungen



Lernreise



Nachbereitungswochenende

Wofür? Die drei Säulen:

KREIDESTAUB.net
kreidestaub.ewi@hu-berlin.de
kreidestaubberlin

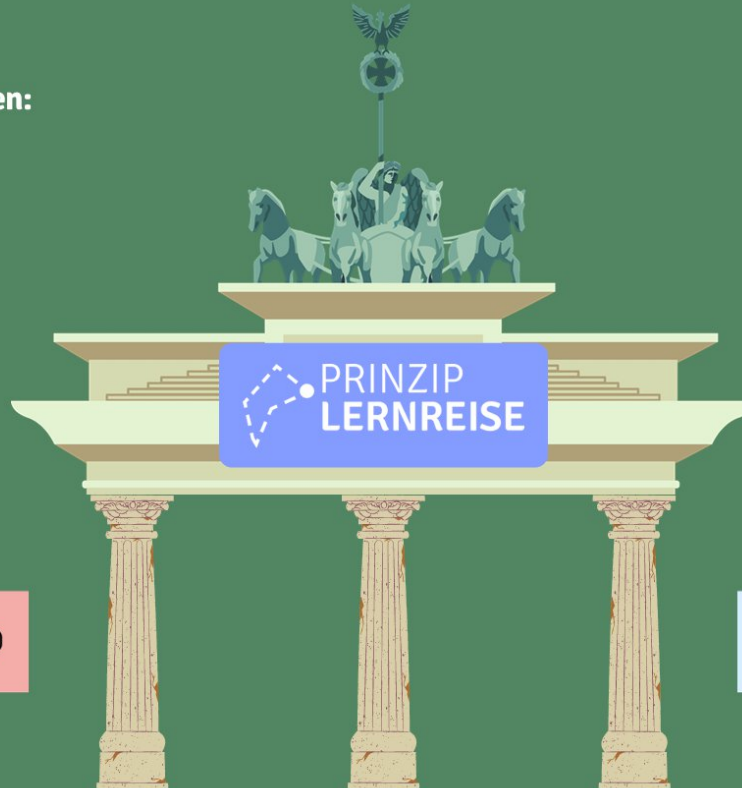

Gruppe &
Zusammenarbeit



Planung &
Organisation



Inhalt & akadem.
Anspruch



Wofür?



**6-7 innovative Schulen
in ganz Deutschland
sehen**



Anrechnung
möglich
(5 ECTS) ✓



KREIDESTAUB .net

kreidestaub.ewi@hu-berlin.de

 kreidestaubberlin

VIDEO EINER LERNREISE

URL:

<https://vimeo.com/960372804>



2023

WiSe 2025/26

ANMELDUNG



PRINZIP LERNREISE



KREIDESTAUB.net

kreidestaub.ewi@hu-berlin.de

 kreidestaubberlin



Anrechnung
möglich
(5 ECTS) 



Anmeldefrist: 17.10.

Start des Vorbereitungsseminars: ca. 27.10.,

Reisezeitraum: im März 26

WiSe 2025/26

KREIDESTAUB .net
kreidestaub.ewi@hu-berlin.de
 kreidestaubberlin

ANMELDUNG

“LET'S PLAY SCHULE”

Jetzt übernehmen wir!



Gemeinsame Vorbereitung und
Übernahme einer Grundschule in Berlin

Schulübernahme:
23.03.-27.03.2026

NETZWERK & COMMUNITY

Newsletter “Flieger”



<https://www.kreidestaub.net/öffentlich-e-stimme/flieger-1/>

“TeleStaub”
(Telegram-Gruppe)



<https://t.me/+Qo1hLbbt8jUQ2ZXx>

KREIDESTAUB .net

kreidestaub.ewi@hu-berlin.de

 kreidestaubberlin



Haben Sie Fragen zum Projekt Kreidestaub, zur Lernreise?



Nach dieser Fragerunde geht es weiter mit dem Angebot „Medienwerkstatt“.



Angebote für Lehramtsstudent:innen

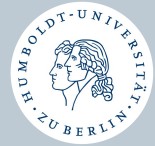

Alle Infos und Angebote unter:
hu-berlin.de/ztl

Digitaler Lunch & Talk zu Medienbildung im Fachunterricht

Donnerstags
von 12:00 bis
12:45

frei zugänglich

Termine im WiSe 2025/26:

6. November
11. Dezember
29. Januar

Moodle-Kurs
"ZtL-Medien-
werkstatt"

frei zugänglich



Fokus
digitale Tools in Lehr-/Lernszenarien

Workshops



FIT MIT MEDIEN IN DIE SCHULE?!

Zusatzqualifikation Medienbildung für Lehramtsstudierende

Die Zusatzqualifikation vermittelt zeitgemäße medienbezogene Kompetenzen, wobei verpflichtende Studienleistungen des regulären Lehramtsstudiums mit zusätzlichen Angeboten kombiniert werden:

- Rahmenveranstaltung zum Auftakt und Abschluss
- Arbeitsleistungen mit Medienbezug in regulären Master-Lehrveranstaltungen (2 LP)
- Fach- oder professionsbezogene Ergänzung: „Grundlagen Medienbildung für angehende Lehrkräfte“ mit wählbarer Vertiefung (5 LP)

*Auftakt Ende Februar zum
Start im SoSe 2026*

ZuMeL
Zusatzqualifikation Medienbildung
für Lehramtsstudierende



Weitere Informationen:

hu-berlin.de/zumel

STUDENTISCHE FORSCHUNGSWERKSTATT (SFW)



Moodle-Kurs SFW

Hast du Schwierigkeiten oder Fragen im BPR(BA) /LFP-Bericht (MA), Hausarbeit oder ganz allgemeine Fragen zum empirischen Forschungsprozess?





Die Forschungswerkstatt ist ein studentisch geleitetes Angebot. Studierende werden individuell und kostenlos bei Fragen und Anliegen rund um das wissenschaftliche Arbeiten unterstützt.

Moodlekurs: [Studentische Forschungswerkstatt](#)

Passwort: Forschen

Internetseite: <https://hu.berlin/SFW>

Zentrale Informationen/Ansprechpartner:innen

| | | |
|---|--|--|
| Beratung Lehramt (einschl. Beratung bei Diskriminierungsvorfall) | https://pse.hu-berlin.de/de/studium/beratung-zum-lehramtsstudium |  |
| Praxissemester | Moodle-Kurs: Webseite: https://pse.hu-berlin.de/praxissemester |  |
| Prüfungsbüros | Sprachbildung: https://pse.hu-berlin.de/pruefungsbuero-sprachbildung/ |  |
| | Bildungswissenschaften: https://fakultaeten.hu-berlin.de/de/ksb/studiumlehre/pruefungsbueros/erziehung |  |

Zentrale Informationen/Ansprechpartner:innen

- Allgemein, bspw. Studierendenservice einschl. Immatrikulationsbüro
- Psychologische Beratung
- Mobbing, Übergriffigkeit (Frauenbeauftragte)
- Behinderung, chronische Erkrankung
- Refrat

<https://www.hu-berlin.de/de/interessierte/beratung>



Haben Sie abschließend noch Fragen?



Vielen Dank!